



รับรองรายงานการประชุมคณะกรรมการดำเนินการ
สหกรณ์ออมทรัพย์สาธารณสุขศรีสะเกษ จำกัด ชุดที่ ๓๘
ครั้งที่ ๑๘/๒๕๖๘ วันที่ ๒๕ กันยายน ๒๕๖๘
ณ ห้องประชุมสหกรณ์ออมทรัพย์สาธารณสุขศรีสะเกษ จำกัด

รายงานการประชุมคณะกรรมการดำเนินการสหกรณ์ออมทรัพย์สาธารณสุขศรีสะเกษ จำกัด ชุดที่ ๓๘
ครั้งที่ ๑๘/๒๕๖๘ วันที่ ๒๕ กันยายน ๒๕๖๘
ณ ห้องประชุมสหกรณ์ออมทรัพย์สาธารณสุขศรีสะเกษ จำกัด ชั้น ๒

คณะกรรมการทั้งหมดจำนวน ๑๕ ท่าน มาประชุม ๑๕ ท่าน ดังมีรายนามต่อไปนี้

๑. นายปรีชา ปิยะพันธ์	ประธานกรรมการ
๒. นายประวัตติ ศรีสุวรรณ	รองประธานกรรมการ คนที่ ๑
๓. นายสุรียนต์ หล้าคำ	รองประธานกรรมการ คนที่ ๒
๔. นายขาว สุภาจินตานนท์	รองประธานกรรมการ คนที่ ๓
๕. นายอำเภอ บัญสาร	กรรมการเหรัญญิก
๖. นายชัชวาล ศรีเมือง	กรรมการเลขานุการ
๗. นายสนอง ไหวดี	กรรมการผู้ช่วยเลขานุการ
๘. นางวราภรณ์ บุญลพ	กรรมการผู้ช่วยเหรัญญิก
๙. นายทิวากร สมัญญา	กรรมการ
๑๐. นายเกียรติคุณ ทวี	กรรมการ
๑๑. นายภาสกรณ์ โพธิ์ศรี	กรรมการ
๑๒. นายสมาน อารีย์	กรรมการ
๑๓. นางสุทิตา นิลเพชร	กรรมการ
๑๔. นายปิ่น นันทะเสน	กรรมการ
๑๕. นายอรรถวุฒิ ชารีผล	กรรมการ

ผู้เข้าร่วมประชุม ๓ ท่าน

๑. นายบัวทอง เอกศิริ	ผู้จัดการ
๒. นางเกษร จงงาม	ผู้ช่วยผู้จัดการ
๓. นางสาวกรรณิการ์ ทองไทย	หัวหน้างานธุรการ

เริ่มประชุมเวลา ๐๙.๓๐ นาฬิกา

เมื่อครบองค์ประชุมแล้วนายปรีชา ปิยะพันธ์ ตำแหน่งประธานกรรมการ เป็นประธานในที่ประชุมได้กล่าวเปิดการประชุม และดำเนินการประชุมตามระเบียบวาระดังต่อไปนี้

ระเบียบวาระที่ ๑ เรื่องประธานแจ้งที่ประชุมทราบ

๑.๑ บริษัทเออร์โกประกันภัย(ประเทศไทย) จำกัด (มหาชน) ลงนามสัญญาเพื่อทำประกันชีวิตเพื่อซื้อกรมธรรม์สวัสดิการสมาชิกสหกรณ์ออมทรัพย์สาธารณสุขศรีสะเกษ จำกัด (กองทุนสวัสดิการ-สมาชิกและครอบครัว) ตามมติที่ประชุมคณะกรรมการดำเนินการ ชุดที่ ๓๘ ครั้งที่ ๑๗ วันที่ ๑๑ กันยายน ๒๕๖๘ ได้อนุมัติเลือกบริษัทเออร์โกประกันภัย(ประเทศไทย) จำกัด (มหาชน) เพื่อซื้อกรมธรรม์สวัสดิการสมาชิก (กองทุนสวัสดิการ-สมาชิกและครอบครัว) คู่ครองในปีบัญชี ๒๕๖๘



ที่ประชุมรับทราบ

๑.๒ สหกรณ์จังหวัดศรีสะเกษ ขอเผยแพร่ประชาสัมพันธ์การยกระดับการป้องกันและปราบปรามการฟอกเงินที่เกี่ยวข้องกับอาชญากรรมข้ามชาติ และอาชญากรรมทางเทคโนโลยี

[๓]



สหกรณ์ออมทรัพย์จังหวัดศรีสะเกษ จำกัด
เลขที่รับ: A322
วันที่: 03 ก.ย. 2568 เวลา: 16.01 น.

ที่ ศก ๐๐๑๐/ว๓๔

สำนักงานสหกรณ์จังหวัดศรีสะเกษ
ถนนศรีสะเกษ - กันทรลักษ์
จังหวัดศรีสะเกษ ๓๓๐๐๐

๒๗ สิงหาคม ๒๕๖๘

เรื่อง ขอเผยแพร่ประชาสัมพันธ์การยกระดับการป้องกันและปราบปรามการฟอกเงินที่เกี่ยวข้องกับอาชญากรรมข้ามชาติและอาชญากรรมทางเทคโนโลยี

เรียน ประธานกรรมการสหกรณ์ออมทรัพย์สาธารณสุขศรีสะเกษ จำกัด

สิ่งที่ส่งมาด้วย หนังสือกองพัฒนาสหกรณ์ด้านการเงินและร้านค้า กลุ่มพัฒนาสหกรณ์เครดิตยูเนียน
ที่ กษ ๑๑๐๖/๘๕๑ ลงวันที่ ๕ สิงหาคม ๒๕๖๘ จำนวน ๑ ฉบับ

ด้วยได้รับแจ้งจากกองพัฒนาสหกรณ์ด้านการเงินและร้านค้า กลุ่มพัฒนาสหกรณ์เครดิตยูเนียน กรมส่งเสริมสหกรณ์ว่า สำนักงานป้องกันและปราบปรามการฟอกเงินได้ขอความร่วมมือเผยแพร่ประชาสัมพันธ์การยกระดับการป้องกันและปราบปรามการฟอกเงินที่เกี่ยวข้องกับอาชญากรรมข้ามชาติและอาชญากรรมทางเทคโนโลยี ผ่านกิจการสหกรณ์ โดยดำเนินการตามกฎหมายว่าด้วยการป้องกันและปราบปรามการฟอกเงิน ในเรื่องของการจัดให้ลูกค้าแสดงตน (Know Your Customer : KYC) การตรวจสอบเพื่อทราบข้อเท็จจริงเกี่ยวกับลูกค้า (Customer Due Diligence : CDD) และการรายงานการทำธุรกรรมของกลุ่มเครือข่ายอาชญากรรมข้ามชาติ และ/หรืออาชญากรรมทางเทคโนโลยีอย่างเข้มข้น โดยเฉพาะอย่างยิ่งในบริเวณพื้นที่ที่มีอาณาเขตติดต่อกับประเทศเพื่อนบ้านที่มีความเสี่ยงสูง ซึ่งหากพบว่า มีการทำธุรกรรมของบุคคลหรือกลุ่มบุคคลที่เกี่ยวข้องมีเหตุอันควรสงสัย ขอให้พิจารณารายงานเป็นธุรกรรมที่มีเหตุอันควรสงสัย ไปยังสำนักงานป้องกันและปราบปรามการฟอกเงินภายในระยะเวลาที่กฎหมายกำหนด

สำนักงานสหกรณ์จังหวัดศรีสะเกษพิจารณาแล้วเห็นว่า เพื่อสนับสนุนการปฏิบัติตามพระราชบัญญัติป้องกันและปราบปรามการฟอกเงิน พ.ศ. ๒๕๕๒ จึงแจ้งสหกรณ์ผู้มีหน้าที่รายงานยกระดับการป้องกันและปราบปรามการฟอกเงินที่เกี่ยวข้องกับอาชญากรรมข้ามชาติและอาชญากรรมทางเทคโนโลยี ทั้งนี้ การดำเนินการดังกล่าวเป็นหน้าที่ตามกฎหมาย หากฝ่าฝืนหรือไม่ปฏิบัติตามอาจมีความผิดและรับโทษตามกฎหมายที่กำหนด รายละเอียดปรากฏตามสิ่งที่ส่งมาด้วย

เรียน ประธาน จึ่งเรียนมาเพื่อโปรดทราบและดำเนินการต่อไป

-เพื่อโปรดพิจารณา
-คืนคนขับขึ้นรถดีเซลรุ่น ๒
-ขอปรับวงเงินค้ำประกัน
-ขอปรับวงเงินค้ำประกัน 11๕
-ปรับวงเงินค้ำประกัน 100 ไมล์

ขอแสดงความนับถือ

[Signature]

(นางบานใจ มามก)

สหกรณ์จังหวัดศรีสะเกษ

- อนุมัติ
- อนุมัติ
- ชอบ
- ทราบ
- ขอฟบ
- ลงนัด
- แจ้งผู้เกี่ยวข้อง
- ดำเนินการ
- ประสาน.....

กลุ่มตรวจการสหกรณ์

โทร ๐ ๔๕๖๑ ๒๗๔๖

โทรสาร ๐ ๔๕๖๑ ๔๐๔๖

ไปรษณีย์อิเล็กทรอนิกส์ saraban_sisaket@cpd.go.th

นายบัณฑิต เอกศิริ

ผู้อำนวยการ

WE ARE HOPE เรา คือ ความหวังของเกษตรกร

นายปรีชา ปิยะพันธ์
ประธานกรรมการดำเนินการ

03 ก.ย. 2568

4 ก.ย. 2568



บันทึกข้อความ

ส่วนราชการ กองพัฒนาสหกรณ์ด้านการเงินและร้านค้า กลุ่มพัฒนาสหกรณ์เครดิตยูเนียน โทร. ๔๐๗

ที่ กย ๑๑๐๖/๕๕๖ วันที่ ๕ สิงหาคม ๒๕๖๘

เรื่อง ขอบความร่วมมือเผยแพร่ประชาสัมพันธ์การยกระดับการป้องกันและปราบปรามการฟอกเงินที่เกี่ยวข้อง
อาชญากรรมข้ามชาติและอาชญากรรมทางเทคโนโลยี

เรียน สหกรณ์จังหวัด

ด้วยสำนักงานป้องกันและปราบปรามการฟอกเงิน ได้มีหนังสือ สบ ที่ ปง ๐๐๐๓.๔/๒๐๙๑ ลงวันที่ ๒๑ กรกฎาคม ๒๕๖๘ ขอความร่วมมือเผยแพร่ประชาสัมพันธ์การยกระดับการป้องกันและปราบปรามการฟอกเงินที่เกี่ยวข้องกับอาชญากรรมข้ามชาติและอาชญากรรมทางเทคโนโลยีผ่านกิจการสหกรณ์ โดยดำเนินการตามกฎหมายว่าด้วยการป้องกันและปราบปรามการฟอกเงินในเรื่องของการจัดให้ลูกค้าแสดงตน (Know Your Customer ; KYC) การตรวจสอบเพื่อทราบข้อเท็จจริงเกี่ยวกับลูกค้า (Customer Due Diligence : CDD) และการรายงานการทำธุรกรรมของกลุ่มเครือข่ายอาชญากรรมข้ามชาติและ/หรืออาชญากรรมทางเทคโนโลยีอย่างเข้มข้น โดยเฉพาะอย่างยิ่งในบริเวณพื้นที่ที่มีอาณาเขตติดต่อกับประเทศเพื่อนบ้านที่มีความเสี่ยงสูง ซึ่งหากพบว่า มีการทำธุรกรรมของบุคคลหรือกลุ่มบุคคลที่เกี่ยวข้องมีเหตุอันควรสงสัย ขอให้พิจารณารายงานเป็นธุรกรรมที่มีเหตุอันควรสงสัยไปยังสำนักงานป้องกันและปราบปรามการฟอกเงินภายในระยะเวลาที่กฎหมายกำหนด รายละเอียดตามเอกสารแนบ

กรมส่งเสริมสหกรณ์พิจารณาแล้วเห็นว่า เพื่อสนับสนุนการปฏิบัติตามพระราชบัญญัติป้องกันและปราบปรามการฟอกเงิน พ.ศ. ๒๕๕๒ จึงขอให้ท่านแจ้งประชาสัมพันธ์ผู้มีหน้าที่รายงานยกระดับการป้องกันและปราบปรามการฟอกเงินที่เกี่ยวข้องกับอาชญากรรมข้ามชาติและอาชญากรรมทางเทคโนโลยี ทั้งนี้ คณะดำเนินการดังกล่าวเป็นหน้าที่ตามกฎหมาย หากฝ่าฝืนหรือไม่ปฏิบัติตามอาจมีความผิดและรับโทษตามที่กฎหมายกำหนด

จึงเรียนมาเพื่อพิจารณา

(นายประวัติ แดงบรรจง)

รองอธิบดี ปฏิบัติราชการแทน

อธิบดีกรมส่งเสริมสหกรณ์

ที่ประชุมรับทราบ

18 AUG 2028

1070

๑.๓ สหกรณ์จังหวัดศรีสะเกษ ขอส่งสำเนาประกาศนายทะเบียนสหกรณ์ฯ มาเพื่อถือใช้แทนประกาศฉบับเดิม เนื่องจากประกาศเรื่องค่านियามวงเงินการกู้ยืมหรือการค้าประกันของสหกรณ์ พ.ศ.๒๕๖๘ มีข้อความคลาดเคลื่อน

[๖]



สหกรณ์ออมทรัพย์ข้าราชการจังหวัดศรีสะเกษ จาก
เลขที่รับ 1672
วันที่ 17 ก.ย. 2568 เวลา 17.05 น.

ที่ ศก ๐๐๑๐/๑๗๓๑๑

สำนักงานสหกรณ์จังหวัดศรีสะเกษ
ถ.ศรีสะเกษ-กันทรลักษ์ ศก ๓๓๐๐๐

๑๕ กันยายน ๒๕๖๘

เรื่อง ค่านियามวงเงินการกู้ยืมหรือการค้าประกันของสหกรณ์ พ.ศ. ๒๕๖๘

เรียน ประธานกรรมการสหกรณ์ทุกแห่ง

อ้างถึง หนังสือสำนักงานสหกรณ์จังหวัดศรีสะเกษ ที่ ศก ๐๐๑๐/ว ๖๒๕๖ ลงวันที่ ๘ กันยายน ๒๕๖๘

สิ่งที่ส่งมาด้วย สำเนาประกาศนายทะเบียนสหกรณ์ เรื่อง ค่านियามวงเงินการกู้ยืมหรือการค้าประกันของสหกรณ์ พ.ศ. ๒๕๖๘

ตามหนังสือที่อ้างถึง สำนักงานสหกรณ์จังหวัดศรีสะเกษ ได้ส่งสำเนาประกาศนายทะเบียนสหกรณ์ เรื่อง ค่านियามวงเงินการกู้ยืมหรือการค้าประกันของสหกรณ์ พ.ศ. ๒๕๖๘ ประกาศ ณ วันที่ ๒๙ กรกฎาคม ๒๕๖๘ ซึ่งมีผลบังคับใช้ตั้งแต่วันที่ ๒๙ สิงหาคม ๒๕๖๘ เป็นต้นไป ให้สหกรณ์ทราบและถือปฏิบัติความละเอียดแจ้งแล้ว นั้น

เนื่องจาก ประกาศนายทะเบียนสหกรณ์ เรื่อง ค่านियามวงเงินการกู้ยืมหรือการค้าประกันของสหกรณ์ พ.ศ. ๒๕๖๘ ดังกล่าว มีข้อความคลาดเคลื่อน สำนักงานสหกรณ์จังหวัดศรีสะเกษ จึงขอส่งสำเนาประกาศนายทะเบียนสหกรณ์ฯ มาเพื่อถือใช้แทนประกาศนายทะเบียนสหกรณ์ฯ ฉบับเดิม รายละเอียดตาม QR Code ท้ายหนังสือนี้

จึงเรียนมาเพื่อโปรดทราบและถือปฏิบัติต่อไป

เรียน ประธาน

ขอแสดงความนับถือ

-เพื่อโปรดทราบ
-คุณกนกพร วัฒนศิริ
-คุณประวิทย์ วัฒนศิริ
นางสาวกนกพร วัฒนศิริ
น.ศ.ศรีสะเกษ ส.ก.๑๕ ๑๕๖๘

(นางบานใจ มามาก)
สหกรณ์จังหวัดศรีสะเกษ

- อนุมัติ
- อนุญาต
- ชอบ
- ทราบ
- ขอฟพบ
- ลงนัด
- แจ้งผู้เกี่ยวข้อง
- ดำเนินการ
- ประสาน.....



17 ก.ย. 2568

กลุ่มจัดตั้งและส่งเสริมสหกรณ์

โทร. ๐ ๔๕๖๑ ๒๗๔๖

โทรสาร ๐ ๔๕๖๑ ๔๐๔๖

ไปรษณีย์อิเล็กทรอนิกส์ saraban_sisaket@cpd.go.th

ประกาศนายทะเบียนสหกรณ์
เรื่อง ค่านियามวงเงินการกู้ยืมฯ

-1๐/๑๗๓๑๑/๑๗๓๑๑

นายปริชา ปิยะพันธ์
ประธานกรรมการดำเนินการ

นายวิชาญ วัฒนศิริ
ผู้จัดการ

18 ก.ย. 2568

ประกาศนายทะเบียนสหกรณ์
เรื่อง คำนิยามวงเงินการกู้ยืมหรือการค้าประกันของสหกรณ์
พ.ศ. ๒๕๖๘

โดยที่มาตรา ๔๖ (๕) แห่งพระราชบัญญัติสหกรณ์ พ.ศ. ๒๕๔๒ ซึ่งแก้ไขเพิ่มเติมโดยพระราชบัญญัติสหกรณ์ (ฉบับที่ ๓) พ.ศ. ๒๕๖๒ กำหนดให้สหกรณ์สามารถรับฝากเงินจากสมาคม ฌาปนกิจสงเคราะห์ซึ่งมีสมาชิกของสมาคมไม่น้อยกว่ากึ่งหนึ่งเป็นสมาชิกของสหกรณ์ผู้รับฝากเงิน หรือนิติบุคคลซึ่งมีบุคลากรหรือลูกจ้างไม่น้อยกว่ากึ่งหนึ่งของนิติบุคคลนั้นเป็นสมาชิกของสหกรณ์ผู้รับฝากเงินได้ และเพื่อให้สหกรณ์หรือชุมนุมสหกรณ์บริหารการกู้ยืมเงินหรือการค้าประกันจำกัดอยู่ภายในวงเงินที่นายทะเบียนสหกรณ์เห็นชอบตามมาตรา ๔๗ และมาตรา ๑๐๕ แห่งพระราชบัญญัติสหกรณ์ พ.ศ. ๒๕๔๒ และที่แก้ไขเพิ่มเติม เป็นบรรทัดฐานเดียวกัน จึงต้องปรับปรุงคำนิยามวงเงินการกู้ยืมหรือการค้าประกันของสหกรณ์

อาศัยอำนาจตามความในมาตรา ๔๗ และมาตรา ๑๐๕ แห่งพระราชบัญญัติสหกรณ์ พ.ศ. ๒๕๔๒ นายทะเบียนสหกรณ์ จึงออกประกาศไว้ ดังต่อไปนี้

- ข้อ ๑ ประกาศนี้ให้ใช้บังคับตั้งแต่วันถัดจากวันประกาศในราชกิจจานุเบกษาเป็นต้นไป
- ข้อ ๒ ให้ยกเลิกประกาศนายทะเบียนสหกรณ์ เรื่อง คำนิยามวงเงินการกู้ยืมหรือการค้าประกันของสหกรณ์ ประกาศ ณ วันที่ ๓๐ เมษายน พ.ศ. ๒๕๖๑
- ข้อ ๓ วงเงินที่นายทะเบียนสหกรณ์เห็นชอบ หมายถึง วงเงินที่สหกรณ์จะสามารถก่อหนี้ภาระผูกพันได้ ซึ่งจำกัดสำหรับรอบปีทางบัญชีหนึ่ง ๆ ตามที่นายทะเบียนสหกรณ์ให้ความเห็นชอบตามมาตรา ๔๗ แห่งพระราชบัญญัติสหกรณ์ พ.ศ. ๒๕๔๒
 - ข้อ ๔ จำนวนเงินที่สหกรณ์ได้ก่อหนี้ภาระผูกพันแล้ว ประกอบด้วย
 - (๑) จำนวนเงินที่เบิกจากวงเงินเบิกเกินบัญชี หรือเงินกู้ยืมอื่นใดในลักษณะเดียวกัน
 - (๒) จำนวนเงินกู้คงเหลือเฉพาะส่วนที่ได้รับเงินกู้แล้วของสัญญาเงินกู้ที่ระบุนการจ่ายเงินกู้หลายงวด
 - (๓) จำนวนเงินกู้คงเหลือของทุกสัญญาที่ระบุนเงื่อนไขให้สหกรณ์รับเงินกู้เพียงงวดเดียวหรือครั้งเดียว
 - (๔) จำนวนเงินที่ระบุนในตัวสัญญาใช้เงินเพื่อการค้าประกันการกู้ยืมหรือการค้าประกันอื่นซึ่งสหกรณ์เป็นผู้ออกและยังไม่ได้ชำระเงินตามที่ระบุนในตัวสัญญาใช้เงิน
 - (๕) จำนวนเงินที่รับฝากจากสหกรณ์อื่น สมาคมฌาปนกิจสงเคราะห์ และนิติบุคคลอื่นตามมาตรา ๔๖ (๕) แห่งพระราชบัญญัติสหกรณ์ พ.ศ. ๒๕๔๒ และที่แก้ไขเพิ่มเติม แต่ทั้งนี้ ไม่นับรวมจำนวนเงินที่ชุมนุมสหกรณ์รับฝากจากสหกรณ์สมาชิก
 - (๖) จำนวนเงินที่สหกรณ์ต้องรับผิดชอบในฐานะผู้ค้าประกัน

ข้อ ๕ วงเงินและจำนวนเงินการกู้ยืมหรือการค้ำประกันคงเหลือ หมายถึง วงเงินที่นายทะเบียนสหกรณ์เห็นชอบตามข้อ ๓ หักด้วยจำนวนเงินที่สหกรณ์ได้ก่อหนี้ภาระผูกพันแล้วตามข้อ ๔

ข้อ ๖ ให้สหกรณ์ที่ได้รับความเห็นชอบกำหนดวงเงินการกู้ยืมหรือการค้ำประกันไว้ก่อนประกาศนี้ใช้บังคับ นับจำนวนเงินที่สหกรณ์ได้ก่อหนี้ภาระผูกพันแล้วตามประกาศนายทะเบียนสหกรณ์เรื่อง คำนियามวงเงินการกู้ยืมหรือการค้ำประกันของสหกรณ์ ประกาศ ณ วันที่ ๓๐ เมษายน พ.ศ. ๒๕๖๑ ไปพลางก่อน จนกว่าจะขอกำหนดวงเงินการกู้ยืมหรือการค้ำประกันในรอบปีทางบัญชีถัดไป จึงให้ถือปฏิบัติตามประกาศนี้

ประกาศ ณ วันที่ ๒๙ กรกฎาคม พ.ศ. ๒๕๖๘

วิศิษฐ์ ศรีสุวรรณ

อธิบดีกรมส่งเสริมสหกรณ์

นายทะเบียนสหกรณ์

๑.๔ ชุมนุมสหกรณ์ออมทรัพย์แห่งประเทศไทย จำกัด ประกาศเรื่องเปิดรับฝากเงินฝากประจำ และจำหน่ายตั๋วสัญญาใช้เงิน รุ่น วันออมแห่งชาติ ปี ๒๕๖๘



สหกรณ์ออมทรัพย์สหราชอาณาจักร จำกัด
 เลขที่ 15-ก.ย.-2568 4639
 วันที่.....ปี.....

ประกาศ

ชุมนุมสหกรณ์ออมทรัพย์แห่งประเทศไทย จำกัด
 เรื่อง เปิดรับฝากเงินฝากประจำ และจำหน่ายตั๋วสัญญาใช้เงิน
 รุ่น วันออมแห่งชาติ ปี 2568

เพื่อเป็นการสนับสนุนโครงการส่งเสริมการออม เนื่องในวันออมแห่งชาติ 31 ตุลาคม ของทุกปี และเป็นการเพิ่มช่องทางการลงทุนที่ให้ผลตอบแทนที่ดี ชุมนุมสหกรณ์ออมทรัพย์แห่งประเทศไทย จำกัด (ชสอ.) จึงได้เปิดรับเงินฝากประจำ และจำหน่ายตั๋วสัญญาใช้เงิน รุ่นวันออมแห่งชาติ ปี 2568 มีรายละเอียดดังนี้

วงเงิน	ระยะเวลา	อัตราดอกเบี้ย (ร้อยละต่อปี)		
		10 เดือน (รุ่น 5)	11 เดือน (รุ่น 6)	12 เดือน (รุ่น 7)
1,000,000 บาท ขึ้นไป		2.40	2.40	2.40

โดยมีข้อกำหนดและเงื่อนไข ดังนี้

- กำหนดวงเงินรุ่นละ 1,000 ล้านบาท หรือสิ้นสุดระยะเวลารับฝาก และจำหน่าย
- วงเงินขั้นต่ำฉบับละ 1,000,000 บาท
- การชำระดอกเบี้ย จ่ายดอกเบี้ยเมื่อครบกำหนด
- ไม่สามารถถอนก่อนกำหนดได้
- เงินรับฝาก เปิดรับฝากให้แก่สหกรณ์สมาชิก
 ตั๋วสัญญาใช้เงิน เปิดจำหน่ายให้แก่สหกรณ์ที่ไม่เป็นสมาชิก และสหกรณ์ประเภทอื่น
- เปิดรับฝากและจำหน่ายตั้งแต่วันที่ 11 กันยายน - 31 ตุลาคม 2568

เรียน ผู้จัดการ
 -เพื่อโปรด พ.ศ. ๒๕๖๘

ทั้งนี้ ตั้งแต่วันที่ 11 กันยายน พ.ศ. 2568

- 15.00.
 - สหกรณ์ออมทรัพย์สหราชอาณาจักร จำกัด
 เลขที่ 15-ก.ย.-2568
 15 ก.ย. 2568

ประกาศ ณ วันที่ 9 กันยายน พ.ศ. 2568

(ดร.มะณู บุญศรีรัมย์ชัย)

ประธานกรรมการ

ชุมนุมสหกรณ์ออมทรัพย์แห่งประเทศไทย จำกัด

15 ก.ย. 2568

ฝ่ายเงินทุน

โทร. 0 2496 1199 ต่อ 125-128, 109,110

นายบัวทอง เก่ง...

ผู้จัด...

16 ก.ย. 2568



สหกรณ์ออมทรัพย์สภาหอการค้าแห่งประเทศไทย จำกัด	
เลขที่รับ	15 ก.ย. 2568
วันที่	เวลา

ประกาศ
ชุมนุมสหกรณ์ออมทรัพย์แห่งประเทศไทย จำกัด
เรื่อง เปิดรับฝากเงินฝากประจำ และจำหน่ายตั๋วสัญญาใช้เงิน
รุ่นวันออมแห่งชาติ ปี 2568

เพื่อเป็นการสนับสนุนโครงการส่งเสริมการออม เนื่องในวันออมแห่งชาติ 31 ตุลาคม ของทุกปี และเป็นการเพิ่มช่องทางการลงทุนที่ให้ผลตอบแทนที่ดี ชุมชนสหกรณ์ออมทรัพย์แห่งประเทศไทย จำกัด (ชสอ.) จึงได้เปิดรับเงินฝากประจำ และจำหน่ายตั๋วสัญญาใช้เงิน รุ่นวันออมแห่งชาติ ปี 2568 มีรายละเอียดดังนี้

วงเงิน	ระยะเวลา	อัตราดอกเบี้ย (ร้อยละต่อปี)
1,000,000 บาท ขึ้นไป		2.50

โดยมีข้อกำหนดและเงื่อนไข ดังนี้

1. วงเงินรวม 3,000 ล้านบาท หรือสิ้นสุดระยะเวลาการฝาก และจำหน่าย
2. วงเงินขั้นต่ำฉบับละ 1,000,000 บาท
3. การชำระดอกเบี้ย จ่ายดอกเบี้ยทุกเดือน
4. การถอนก่อนกำหนด ฝากระยะเวลาไม่ถึง 3 เดือน ถอนได้โดยไม่มีดอกเบี้ย
 ฝากระยะเวลาตั้งแต่ 3 เดือนขึ้นไป แต่ไม่ครบกำหนดถอน ชสอ.จ่ายดอกเบี้ยตามระยะเวลาที่ถือจริง
 ในอัตราดอกเบี้ยออมทรัพย์ ณ วันที่ฝาก
5. เงินรับฝาก เปิดรับฝากให้แก่สหกรณ์สมาชิก
 ตั๋วสัญญาใช้เงิน เปิดจำหน่ายให้แก่สหกรณ์ที่ไม่เป็นสมาชิก และสหกรณ์ประเภทอื่น
6. เปิดรับฝากตั้งแต่วันที่ 11 กันยายน - 31 ตุลาคม 2568

เรียน ผู้จัดการ

- เพื่อโปรดพิจารณา

ทั้งนี้ ตั้งแต่วันที่ 11 กันยายน พ.ศ. 2568

- อ.ร.อ.

- อ.ก.ม.เปิดดูแฟ้มบัญชี
 15 ก.ย. 2568
 15 ก.ย. 2568

ประกาศ ณ วันที่ 9 กันยายน พ.ศ. 2568 นายบัวทอง เล็กศิริ

ผู้จัดการ

(ดร.มะณู บุญศรีรัมย์)

ประธานกรรมการ

ชุมนุมสหกรณ์ออมทรัพย์แห่งประเทศไทย จำกัด

15 ก.ย. 2568

ฝ่ายเงินทุน

16-9-68

โทร. 0 2496 1199 ต่อ 125-128, 109, 110

16 ก.ย. 2568



สหกรณ์ออมทรัพย์สหกรณ์ออมทรัพย์แห่งประเทศไทย จำกัด
เลขที่รับ.....
วันที่ 15 ก.ย. 2568 เวลา.....น.

ประกาศ
ชุมนุมสหกรณ์ออมทรัพย์แห่งประเทศไทย จำกัด
เรื่อง เปิดรับฝากเงินฝากประจำ และจำหน่ายตั๋วสัญญาใช้เงิน
รุ่นวันออมแห่งชาติ ปี 2568

เพื่อเป็นการสนับสนุนโครงการส่งเสริมการออม เนื่องในวันออมแห่งชาติ 31 ตุลาคม ของทุกปี และเป็นการเพิ่มช่องทางการลงทุนที่ให้ผลตอบแทนที่ดี ชุมชนสหกรณ์ออมทรัพย์แห่งประเทศไทย จำกัด (ชสอ.) จึงได้เปิดรับเงินฝากประจำ และจำหน่ายตั๋วสัญญาใช้เงิน รุ่นวันออมแห่งชาติ ปี 2568 มีรายละเอียดดังนี้

วงเงิน	ระยะเวลา	อัตราดอกเบี้ย (ร้อยละต่อปี)					
		13 เดือน (รุ่น 8)	14 เดือน (รุ่น 9)	15 เดือน (รุ่น 10)	16 เดือน (รุ่น 11)	17 เดือน (รุ่น 12)	18 เดือน (รุ่น 13)
1,000,000 บาท ขึ้นไป		2.45	2.45	2.45	2.45	2.45	2.45

โดยมีข้อกำหนดและเงื่อนไข ดังนี้

- กำหนดวงเงินรุ่นละ 1,000 ล้านบาท หรือสิ้นสุดระยะเวลาการฝาก และจำหน่าย
- วงเงินขั้นต่ำฉบับละ 1,000,000 บาท
- การชำระดอกเบี้ย จ่ายดอกเบี้ยทุกเดือน
- การถอนก่อนกำหนด ฝากระยะเวลาไม่ถึง 3 เดือน ถอนได้โดยไม่มีดอกเบี้ย
ฝากระยะเวลาตั้งแต่ 3 เดือนขึ้นไป แต่ไม่ครบกำหนดถอน ชสอ.จ่ายดอกเบี้ยตามระยะเวลาที่ถือจริง
ในอัตราดอกเบี้ยออมทรัพย์ ณ วันที่ฝาก
- เงินรับฝาก เปิดรับฝากให้แก่สหกรณ์สมาชิก
ตั๋วสัญญาใช้เงิน เปิดจำหน่ายให้แก่สหกรณ์ที่ไม่เป็นสมาชิก และสหกรณ์ประเภทอื่น
- เปิดรับฝากตั้งแต่วันที่ 11 กันยายน - 31 ตุลาคม 2568

เรียน ผู้จัดการ

ทั้งนี้ ตั้งแต่วันที่ 11 กันยายน พ.ศ. 2568

- กิ่งไพบูลย์ธรรม

- 15 ก.ย.

- ฝากประจำ 100,000 บาท

มีแผนการปิดบัญชี 15 กันยายน 2568

15 ก.ย. 2568

ฝ่ายเงินทุน 16-4-64

โทร. 0 2496 1199 ต่อ 125-128,109,110

ประกาศ ณ วันที่ 9 กันยายน - พ.ศ. 2568

(ดร.มะณู บุญศรีรมณีชัย)

ประธานกรรมการ

ชุมนุมสหกรณ์ออมทรัพย์แห่งประเทศไทย จำกัด

16 ก.ย. 2568



สหกรณ์ออมทรัพย์ข้าราชการแห่งประเทศไทย จำกัด
 เลขที่รับ AB12
 วันที่ 15 ก.ย. 2568 เวลา น.

ประกาศ

ชุมนุมสหกรณ์ออมทรัพย์แห่งประเทศไทย จำกัด
เรื่อง เปิดรับฝากเงินฝากประจำ และจำหน่ายตั๋วสัญญาใช้เงิน
รุ่น วันออมแห่งชาติ ปี 2568

เพื่อเป็นการสนับสนุนโครงการส่งเสริมการออม เนื่องในวันออมแห่งชาติ 31 ตุลาคม ของทุกปี และเป็นการเพิ่มช่องทางการลงทุนที่ให้ผลตอบแทนที่ดี ชุมชนสหกรณ์ออมทรัพย์แห่งประเทศไทย จำกัด (ชสอ.) จึงได้เปิดรับเงินฝากประจำ และจำหน่ายตั๋วสัญญาใช้เงิน รุ่นวันออมแห่งชาติ ปี 2568 มีรายละเอียดดังนี้

วงเงิน	ระยะเวลา	อัตราดอกเบี้ย (ร้อยละต่อปี)			
		6 เดือน (รุ่น 1)	7 เดือน (รุ่น 2)	8 เดือน (รุ่น 3)	9 เดือน (รุ่น 4)
1,000,000 บาท ขึ้นไป		2.35	2.35	2.35	2.35

โดยมีข้อกำหนดและเงื่อนไข ดังนี้

- กำหนดวงเงินรุ่นละ 1,000 ล้านบาท หรือสิ้นสุดระยะเวลารับฝาก และจำหน่าย
- วงเงินขั้นต่ำฉบับละ 1,000,000 บาท
- การชำระดอกเบี้ย จ่ายดอกเบี้ยเมื่อครบกำหนด
- ไม่สามารถถอนก่อนกำหนดได้
- เงินรับฝาก เปิดรับฝากให้แก่สหกรณ์สมาชิก
 ตั๋วสัญญาใช้เงิน เปิดจำหน่ายให้แก่สหกรณ์ที่ไม่เป็นสมาชิก และสหกรณ์ประเภทอื่น
- เปิดรับฝากและจำหน่ายตั้งแต่วันที่ 11 กันยายน - 31 ตุลาคม 2568

เรียน ผู้จัดการ

ทั้งนี้ ตั้งแต่วันที่ 11 กันยายน พ.ศ. 2568

-เพื่อโปรดพิจารณา

- 650.

- อนุมัติเปิดรับฝาก
 เงินฝากประจำ ของทุกบัญชี
 ที่แล้ว ๑๐๐ ล้านบาท ปี ๒๕๖๘

ประกาศ ณ วันที่ 9 กันยายน พ.ศ. 2568

(ดร.มะณี บุญศรีรัมย์)

ประธานกรรมการ

ชุมนุมสหกรณ์ออมทรัพย์แห่งประเทศไทย จำกัด

15 ก.ย. 2568

ฝ่ายเงินทุน

โทร. 0 2496 1199 ต่อ 125-128, 109,110

16 ก.ย. 2568

ที่ประชุมรับทราบ

๑.๕ สหกรณ์ออมทรัพย์พนักงานบริษัทการบินไทย จำกัด ขอเชิญใช้บริการสินเชื่อสำหรับสหกรณ์



สหกรณ์ออมทรัพย์พนักงานบริษัทการบินไทย จำกัด

8/5 ถนนกิ่งแก้ว ตำบลราชาเทวะ อำเภอบางพลี จังหวัดสมุทรปราการ 10540 สุวรรณภูมิ-กิ่งแก้ว โทรศัพท์ 0-2109-9980-9
ดอนเมือง โทรศัพท์ 0-2531-4035 ลาดพร้าว โทรศัพท์ 0-2109-2020-9 www.igsaving.com

THAI EMPLOYEES' SAVINGS & CREDIT COOPS LTD.

8/5 KINGKAEW RD. RACHATHEWA BANGPHLI SAMUTPRAKAN 10540 SUVARNBHUMI-KINGKAEW TEL. 0-2109-9980-9
DONMUANG TEL. 0-2531-4035 LADPROW TEL. 0-2109-2020-9 www.igsaving.com

ที่ สอ.กบ. 364/2568

1 กันยายน 2568

สหกรณ์ออมทรัพย์สาธารณสุขศรีสะเกษ จำกัด	
เลขที่รับ	A386
08 ก.ย. 2568	เวลา 15.17 น.
วันที่	

เรื่อง ขอเชิญใช้บริการสินเชื่อสำหรับสหกรณ์

เรียน ประธานสหกรณ์ออมทรัพย์ สาธารณสุขศรีสะเกษ จำกัด

สิ่งที่ส่งมาด้วย ประกาศสหกรณ์ออมทรัพย์พนักงานบริษัทการบินไทย จำกัด ที่ 25/2568

ด้วยคณะกรรมการดำเนินการสหกรณ์ออมทรัพย์พนักงานบริษัทการบินไทย จำกัด ชุดที่ 50 มีความประสงค์ที่จะสนับสนุนเงินทุนหมุนเวียนเพื่อใช้ในการบริหารงานของสหกรณ์ต่างๆ ในอัตราดอกเบี้ยที่ไม่สูงเกินไป และมีระยะเวลาที่เหมาะสมในการบริหารสภาพคล่อง จึงได้ปรับลดอัตราดอกเบี้ยตามประกาศสหกรณ์ฯ ที่ 25/2568 รายละเอียดตามสิ่งที่ส่งมาด้วยนั้น

สหกรณ์ออมทรัพย์พนักงานบริษัทการบินไทย จำกัด จึงขอเชิญใช้บริการสินเชื่อสหกรณ์ โดยติดต่อสอบถามรายละเอียดได้ที่ส่วนงานเงินลงทุนและสินเชื่อสถาบัน โทร. 0-2109-9981-9 ต่อ 3129 หรือ โทร. 081-092-6599

จึงเรียนมาเพื่อโปรดพิจารณา และขอขอบคุณมา ณ โอกาสนี้

ขอแสดงความนับถือ

(นายพิทยา ทิพย์โสทธิ)

ประธานกรรมการ

เรียน ประธาน

-เพื่อโปรดพิจารณา

-ขอพนักงานที่สหกรณ์ออมทรัพย์พนักงานบริษัทการบินไทย จำกัด

-ขอเชิญใช้บริการสินเชื่อ

ที่หน้าสมัคร

-ขอเชิญใช้บริการสินเชื่อ

- | | |
|---|---------------------------------|
| <input type="radio"/> อนุมัติ | <input type="radio"/> อนุญาต |
| <input type="radio"/> ชอบ | <input type="radio"/> ทราบ |
| <input type="radio"/> ชอบพบ | <input type="radio"/> ลงนัด |
| <input type="radio"/> แจ้งผู้เกี่ยวข้อง | <input type="radio"/> ดำเนินการ |
| <input type="radio"/> ประสาน | |

นายบัวทอง เอกศิริ

ผู้จัดการ

นายปรีชา ปิยะพันธ์
ประธานกรรมการดำเนินการ

08 ก.ย. 2568

- 9 ก.ย. 2568



สหกรณ์ออมทรัพย์พนักงานบริษัทการบิไทย จำกัด

85 ถนนกิ่งแก้ว ตำบลราชเทวะ อำเภอบางพลี จังหวัดสมุทรปราการ 10540 สุราษฎร์ภูมิ-กิ่งแก้ว โทรศัพท์ 0-2109-9930-9
ลอนนือ โทรศัพท์ 0-2531-4035 ลาดพร้าว โทรศัพท์ 0-2109-2020-9 www.igsaving.com

THAI EMPLOYEES' SAVINGS & CREDIT COOPS LTD.

85 KINGKAEW RD. RACHATHEWA BANGPHLI SAMUTPRAKAN 10540 SUVARNBHUMI-KINGKAEW TEL. 0-2109-9930-9
DONMUANG TEL. 0-2531-4035 LADPROW TEL. 0-2109-2020-9 www.igsaving.com

ประกาศสหกรณ์ออมทรัพย์พนักงานบริษัทการบิไทย จำกัด ที่ 25/2568

เรื่อง การปรับลดอัตราดอกเบี้ยเงินให้กู้สหกรณ์อื่น

อาศัยอำนาจตามความในข้อบังคับสหกรณ์ออมทรัพย์พนักงานบริษัทการบิไทย จำกัด พ.ศ. 2565 ข้อ 69(8) และระเบียบสหกรณ์ออมทรัพย์พนักงานบริษัทการบิไทย จำกัด ว่าด้วย การให้สหกรณ์อื่นกู้ยืมเงิน พ.ศ. 2556 หมวด 1 ข้อ 7. และหมวด 7 ข้อ 24 ที่ประชุมคณะกรรมการดำเนินการสหกรณ์ออมทรัพย์พนักงานบริษัทการบิไทย จำกัด ชุดที่ 50 ครั้งที่ 8/2568 เมื่อวันที่ 29 สิงหาคม 2568 ได้มีมติปรับลดอัตราดอกเบี้ยเงินให้กู้สหกรณ์อื่น ดังนี้

ประเภทเงินกู้	ระยะเวลา ผ่อนชำระ (เดือน)	อัตราดอกเบี้ย ร้อยละ
เงินกู้ระยะยาว	120	3.50%
เงินกู้ระยะกลาง	60	3.30%
เงินกู้ระยะกลางเพื่อจ่ายเงินปันผลและเฉลี่ยคืน	36	3.15%
เงินกู้ระยะสั้น	12	2.90%

ทั้งนี้ มีผลตั้งแต่วันที่ 1 กันยายน 2568 เป็นต้นไป

จึงประกาศมาเพื่อทราบโดยทั่วกัน

ประกาศ ณ วันที่ 29 สิงหาคม 2568

พินิตา. 

(นายพินิตา ทิพย์ไสถิต)

ประธานกรรมการ

สหกรณ์ออมทรัพย์พนักงานบริษัทการบิไทย จำกัด

ที่ประชุมรับทราบ

ระเบียบวาระที่ ๒ เรื่องการรับรองรายงานการประชุมครั้งที่ ๑๗/๒๕๖๘ เมื่อวันที่ ๑๑ กันยายน ๒๕๖๘

ประธานฯ มอบหมายให้กรรมการเลขานุการ นำเสนอรายงานการประชุมครั้งที่ ๑๘/๒๕๖๘ เมื่อวันที่ ๒๕ กันยายน ๒๕๖๘ ตามเอกสารประกอบการประชุม เพื่อให้ที่ประชุมพิจารณาร่วมกันในการรับรองรายงานการประชุมดังกล่าว

มติที่ประชุม

๑. การแก้ไขเพิ่มเติม

() ไม่แก้ไข () แก้ไขหรือเพิ่มเติม

๒. การรับรองรายงานการประชุม

() รับรอง () ไม่รับรอง

ลงชื่อ).....

(นายชัชวาล ศรีเมือง)

กรรมการเลขานุการ

ระเบียบวาระที่ ๓ เรื่องสืบเนื่องจากการประชุมครั้งที่ ๑๗/๒๕๖๘ เมื่อวันที่ ๑๑ กันยายน ๒๕๖๘
ที่ประชุมรับทราบ

ระเบียบวาระที่ ๔ เรื่องเสนอเพื่อทราบ

๔.๑ รายงานผลการสรรหากรรมการดำเนินการสหกรณ์ออมทรัพย์สาธารณสุขศรีสะเกษ จำกัด ชุดที่ ๓๙

ผู้จัดการ ได้นำเสนอรายงานผลการสรรหากรรมการสหกรณ์ฯ เพื่อให้ที่ประชุมรับทราบ
ตามเอกสารประกอบการประชุมครั้งที่ ๑๘/๒๕๖๘ วันที่ ๒๕ กันยายน ๒๕๖๘

[๒๑]



บันทึกข้อความ

ส่วนราชการ สหกรณ์ออมทรัพย์สาธารณสุขศรีสะเกษ จำกัด
ที่ สอ.สธ.๐๐๑/ /๒๕๖๘ วันที่ ๑๘ กันยายน ๒๕๖๘
เรื่อง รายงานผลการสรรหากรรมการ ชุดที่ ๓๙
เรียน ประธานกรรมการสหกรณ์ออมทรัพย์สาธารณสุขศรีสะเกษ จำกัด

ตามประกาศสหกรณ์ออมทรัพย์สาธารณสุขศรีสะเกษ จำกัด เรื่องการรับสมัครสรรหาคณะกรรมการ
ดำเนินการ ชุดที่ ๓๙ โดยได้ดำเนินการสรรหากรรมการ ในวันที่ ๑๘ กันยายน ๒๕๖๘ เสร็จเรียบร้อยแล้ว

บัดนี้ คณะกรรมการอำนวยการสรรหา ได้รับการรายงานผลการสรรหากรรมการ ดังนี้

เขตที่ ๑ กรรมการที่ได้รับการสรรหา จำนวน ๒ คน คือ

หมายเลข	ชื่อ-สกุล	คะแนนที่ได้	ร้อยละ	หมายเหตุ
๑	นายภาสกรณ์ โพธิ์ศรี	๗๒๙	๗๑	ได้รับการสรรหา
๒	นายสมาน อารีย์	๗๐๓	๖๘	ได้รับการสรรหา

เขตที่ ๒ กรรมการที่ได้รับการสรรหา จำนวน ๑ คน คือ

หมายเลข	ชื่อ-สกุล	คะแนนที่ได้	ลำดับที่	หมายเหตุ
๑	นายวรเศรษฐ์ ขอร่ม	๗๕	๒	
๒	นายอัครเดช บุญเย็น	๖๒๖	๑	ได้รับการสรรหา

เขตที่ ๓ กรรมการที่ได้รับการสรรหา จำนวน ๒ คน คือ

หมายเลข	ชื่อ-สกุล	คะแนนที่ได้	ร้อยละ	หมายเหตุ
๑	นายสัตวรา พิมูลชาติ	๕๗๑	๗๗.๕๘	ได้รับการสรรหา
๒	นางสุทิดา นิลเพชร	๖๐๒	๘๑.๗๙	ได้รับการสรรหา

เขตที่ ๔ กรรมการที่ได้รับการสรรหา จำนวน ๑ คน คือ

หมายเลข	ชื่อ-สกุล	คะแนนที่ได้	ร้อยละ	หมายเหตุ
๑	นายชัชวาล ศรีเมือง	๖๗๐	๘๓.๙๖	ได้รับการสรรหา

เขตที่ ๕ กรรมการที่ได้รับการสรรหา จำนวน ๑ คน คือ

หมายเลข	ชื่อ-สกุล	คะแนนที่ได้	ร้อยละ	หมายเหตุ
๑	นางสาวสุดารัตน์ แฉวทัศน์	๖๑๓	๖๖.๓๔	ได้รับการสรรหา

จึงเรียนมาเพื่อโปรดทราบและขออนุมัติเสนอต่อที่ประชุมใหญ่สามัญประจำปี ๒๕๖๘

เพื่อพิจารณาเลือกตั้ง ต่อไป

- ออนุมัติ
- ขอบ
- ขอพบ
- แจ้งผู้เกี่ยวข้อง
- ประสาน.....
-
-นายปรีชา-ปิยะพันธ์.....
- ประธานกรรมการดำเนินการ

(นายบัวทอง เอกศิริ)
ผู้จัดการ

สหกรณ์ออมทรัพย์สาธารณสุขศรีสะเกษ จำกัด

๒๒ ก.ย. ๒๕๖๘

ที่ประชุมรับทราบรายงาน

๔.๒ พิจารณานหนังสือจากสมาคมฌาปนกิจสงเคราะห์สมาชิกสหกรณ์ออมทรัพย์สาธารณสุขไทย
แจ้งปรับลดอัตราดอกเบี้ยเงินฝาก ที่ฝากไว้กับสหกรณ์ออมทรัพย์สาธารณสุขศรีสะเกษ จำกัด จากอัตราดอกเบี้ยเดิม
ร้อยละ ๒.๘๐ ต่อปี คงเหลือร้อยละ ๒.๗๐ ต่อปี

[๓๔]

สหกรณ์ออมทรัพย์สาธารณสุขศรีสะเกษ จำกัด
เลขที่รับ 5357
วันที่ 23 ก.ย. 2568 เวลา 16-00 น.



สมาคมฌาปนกิจสงเคราะห์ สมาชิกสหกรณ์ออมทรัพย์สาธารณสุขไทย

Cremation Association for Thai Public Health Savings and Credit Cooperatives Members

ที่ สสทท. 03.9176

22 กันยายน 2568

เรื่อง แจ้งปรับลดอัตราดอกเบี้ยเงินฝาก

เรียน ประธานกรรมการสหกรณ์ออมทรัพย์สาธารณสุขศรีสะเกษ จำกัด

ตามที่ สมาคมฌาปนกิจสงเคราะห์สมาชิกสหกรณ์ออมทรัพย์สาธารณสุขไทย (สสทท.) ได้นำเงิน
ไปฝากกับสหกรณ์ออมทรัพย์สาธารณสุขศรีสะเกษ จำกัด นั้น

ทั้งนี้ จากสภาพการณ์ทางด้านเศรษฐกิจในปัจจุบัน และเพื่อเป็นการแบ่งเบาภาระต้นทุนของสหกรณ์ฯ
สสทท. โดยคณะกรรมการอำนวยการ ชุดที่ 8/2568 ครั้งที่ 6 วันอาทิตย์ ที่ 21 กันยายน 2568 ได้มีมติเห็นชอบ
ปรับลดอัตราดอกเบี้ยเงินฝากของ สสทท. ที่ฝากไว้กับสหกรณ์ออมทรัพย์สาธารณสุขศรีสะเกษ จำกัด
เลขที่บัญชี 011 - 49 - 00001 - 5 จากร้อยละ 2.80 ต่อปี คงเหลือเป็นร้อยละ 2.70 ต่อปี ทั้งนี้มีผลตั้งแต่วันที่
1 ตุลาคม 2568 เป็นต้นไป

จึงเรียนมาเพื่อโปรดทราบ

ขอแสดงความนับถือ

(ดร.มานะ บุญศรีรัมย์)

นายกสมาคมฌาปนกิจสงเคราะห์
สมาชิกสหกรณ์ออมทรัพย์สาธารณสุขไทย

เรียน ประธาน

-เพื่อโปรดพิจารณา
-พร้อมปรับลดอัตรา
ดอกเบี้ยเงินฝาก
จาก ร้อยละ 2.80 ต่อปี
เป็น ร้อยละ 2.70 ต่อปี

- อนุมัติ
- อนุญาต
- ชอบ
- ทราบ
- ชอบพบ
- ลงนัด
- แจ้งผู้เกี่ยวข้อง
- ดำเนินการ
- ประสาน.....

Handwritten signature and notes

นายบัวทอง เอกศิริ
ผู้จัดการ

นายปรีชา ปิยะพันธ์
ประธานกรรมการดำเนินการ

23 ก.ย. 2568



เลขที่ 199/9 หมู่ที่ 2 อากาศเพชรพนาบุญ ถนนกรรณิการ์ ตำบลบางสีทอง อำเภอบางกรวย จังหวัดนนทบุรี 11130
โทรศัพท์ 0 2496 1350 - 57 โทรสาร 0 2496 1358 Website: www.cpct.or.th E-mail: cpct.fsct@hotmail.co.th
ฝ่ายทะเบียน 09 5712 9740 Line ID: cpct2558 ฝ่ายการเงิน 08 6372 9629 Line ID: cpct2561
ฝ่ายบัญชี 06 1315 9111 Line ID: cpct2566 ฝ่ายบริหาร 08 1917 1878 Line ID: cpct2554
ฝ่ายเงินสงเคราะห์ครอบครัว 08 0795 9583 Line ID: cpct2563

19
23 ก.ย. 2568

ที่ประชุมรับทราบรายงาน

ระเบียบวาระที่ ๕ เรื่องเสนอเพื่อพิจารณา

๕.๑ พิจารณาการรับสมาชิกใหม่

ผู้จัดการ ได้นำเสนอรายชื่อผู้สมัครสมาชิก เพื่อให้ที่ประชุมพิจารณาตามเอกสารประกอบการประชุมครั้งที่ ๑๘/๒๕๖๘ วันที่ ๒๕ กันยายน ๒๕๖๘

๕.๑.๑ ผู้สมัครเข้าเป็นสมาชิกสามัญ จำนวน ๗ ราย

- ฝ่ายจัดการได้ตรวจสอบคุณสมบัติแล้ว และเห็นสมควรให้ที่ประชุมอนุมัติรับ

ผู้สมัครทั้ง ๗ ราย เป็นสมาชิก



สหกรณ์ออมทรัพย์สาธารณสุขศรีสะเกษ จำกัด
รายงานการสมัครสมาชิก
ตั้งแต่วันที่ 20 กันยายน 2568 ถึงวันที่ 23 กันยายน 2568

หน้า 1/1
ประเภทสมาชิก :: สามัญ

ลำดับ	ชื่อ-นามสกุล	เลขบัตรประชาชน	เลขสมาชิก	วันเดือนปีเกิด	อายุ	หน่วยงาน	เงินเดือน	ถือหุ้นครั้งแรก	หุ้น(เป็นเงิน)	หมายเหตุ	ผู้ทำรายการ
1	นางสาวฉัตรกมล ศรีมูม	1-3305-00214-72-2	N02356	14 ก.พ. 2534	34	รพ.ปรังศุกู่	13,660.00	20.00	200.00	สมัครเข้าใหม่	กรรณิการ์
2	นางสาวณัฐนิช วราวุฒ	1-3399-00592-35-8	N02357	7 มี.ค. 2542	26	รพ.ห้วยทับทัน	21,870.00	100.00	1,000.00	สมัครเข้าใหม่	กรรณิการ์
3	นางมาลินทิพย์ คุณชัยนันท	1-3499-00288-15-2	N02358	4 เม.ย. 2532	36	ข้าราชการ ร.พ.กันทรลักษณ์	38,090.00	1,000.00	10,000.00	สมัครเข้าใหม่	กรรณิการ์
4	นางสาวหทัยชนก บุญเสรีฐ	1-3799-00076-64-3	N02361	10 เม.ย. 2541	27	รพ.โพธิ์ปึง	17,630.00	100.00	1,000.00	สมัครเข้าใหม่	กรรณิการ์
5	นางสาวสุทิมล ผลพวง	1-3499-00954-13-6	N02362	7 พ.ย. 2541	26	สสอ.กันทรารมย์	19,340.00	100.00	1,000.00	สมัครเข้าใหม่	กรรณิการ์
6	นายวิชวัฒน์ คำเชื้อง	1-3305-00379-22-5	N02363	16 ม.ค. 2542	26	ข้าราชการ ร.พ.กันทรลักษณ์	19,230.00	100.00	1,000.00	สมัครเข้าใหม่	กรรณิการ์
เพศชาย :: 1 เพศหญิง :: 5							129,820.00	1,420.00	14,200.00		
รวม = 0											

[๒๕]

รายชื่อผู้ยื่นใบสมัครเป็นสมาชิกสามัญ (สมาชิกสมทบเปลี่ยนเป็นสมาชิกสามัญ) ประจำเดือนกันยายน พ.ศ.2568

ลำดับที่	ชื่อ-สกุล	เลขที่สมาชิกสมทบ	อายุ	เงินเดือน (บาท)	จำนวนหุ้น (หุ้น)	จำนวนเงิน (บาท)	หน่วยงาน	หมายเหตุ
1	น.ส.พนิตา สิทธิศร	7461	26	16,500	50	500	ร.พ.ขุนหาญ	
						-		
รวมทั้งสิ้น					50	500		

มติ ที่ประชุมมีมติเป็นเอกฉันท์อนุมัติการรับสมาชิกใหม่ตามที่นำเสนอ

๕.๑.๒ ผู้สมัครเข้าเป็นสมาชิกสมทบ จำนวน ๓ ราย

- ฝ่ายจัดการได้ตรวจสอบคุณสมบัติแล้ว และเห็นสมควรให้ที่ประชุมอนุมัติรับ

ผู้สมัครทั้ง ๓ ราย เป็นสมาชิก

[๒๒]



สหกรณ์ออมทรัพย์สาธารณสุขศรีสะเกษ จำกัด
รายงานการสมัครสมาชิก
ตั้งแต่วันที่ 20 กันยายน 2568 ถึงวันที่ 23 กันยายน 2568

หน้าที่ 1/1
ประเภทสมาชิก :: สมทบ

ลำดับ	ชื่อ-นามสกุล	เลขบัตรประชาชน	เลขสมาชิก	วันเดือนปีที่เป็นสมาชิก	วันเดือนปีเกิด	อายุ	ความสัมพันธ์กับสมาชิก	เลขสมาชิก	หน่วยงาน	เงินเดือน	ถือหุ้นครั้งแรก	หุ้น(เป็นเงิน)	ผู้ทำรายการ
1	นางสาวภาวิณี พุทธวงศ์	1-3487-00010-27-3	N02359		28 เม.ย. 2545	23			รพ.ขุนหาญ4	18,000.00	55.00	550.00	กรรณิการ์
2	นางสาวณัฐภัทรา พรชัย	3-3304-01682-37-6	N02360		9 เม.ย. 2521	47			ร.พ.กันทรลักษณ์4	10,800.00	50.00	500.00	กรรณิการ์
3	นางสาวขุฑา พินผา	1-3415-00304-15-3	N02364		29 ส.ค. 2541	27			สสอ.กันทรามย์4	19,520.00	100.00	1,000.00	กรรณิการ์
เพศชาย :: 0 เพศหญิง :: 3											205.00	2,050.00	
รวม = 0													

มติ ที่ประชุมมีมติเป็นเอกฉันท์อนุมัติการรับสมาชิกใหม่ตามที่นำเสนอ

๕.๒ พิจารณาขออนุมัติทุนสาธารณประโยชน์เพื่อจับฉลากในที่ประชุมใหญ่สามัญสหกรณ์-
ออมทรัพย์สาธารณสุขศรีสะเกษ จำกัด ประจำปี ๒๕๖๘ จำนวน ๒๐,๐๐๐.๐๐ บาท (สองหมื่นบาทถ้วน)

มติ ที่ประชุมได้พิจารณาแล้วมีมติเป็นเอกฉันท์อนุมัติทุนสาธารณประโยชน์เพื่อจับฉลากในที่ประชุมใหญ่
สามัญสหกรณ์ออมทรัพย์สาธารณสุขศรีสะเกษ จำกัด ประจำปี ๒๕๖๘ จำนวน ๒๐,๐๐๐.๐๐ บาท (สองหมื่นบาทถ้วน)
ตามที่นำเสนอ

๕.๓ พิจารณาอนุมัติจ่ายเงินทุนการศึกษาบุตรสมาชิกสหกรณ์ออมทรัพย์สาธารณสุขศรีสะเกษ
จำกัด ประจำปีบัญชี ๒๕๖๘ (รอบที่๓) จำนวน ๒ ทุน รวมเป็นเงินจำนวน ๒,๐๐๐.- บาท (สองพันบาทถ้วน)

[๒๙]

รายชื่อสมาชิกที่ได้รับทุนการศึกษาบุตรสมาชิกสหกรณ์ออมทรัพย์สาธารณสุขศรีสะเกษ จำกัด (สมทบ) ปี 2568 (รอบ3)

ลำดับ ที่	หน่วยงานย่อย	เลขที่ สมาชิก	ชื่อ-สกุล สมาชิกผู้ได้รับทุนฯ	จำนวนเงิน	หมายเหตุ
1	สสอ.ราชสีไศล	004427	นส.ไพจิตร บุญธรรม	1,000	
2	สสอ.ราชสีไศล	007361	นส.อนุศรา กะตะศิลา	1,000	

มติ ที่ประชุมมีมติอนุมัติเป็นเอกฉันท์อนุมัติจ่ายเงินทุนการศึกษาบุตรสมาชิกสหกรณ์ออมทรัพย์สาธารณสุข-
ศรีสะเกษ จำกัด ประจำปีบัญชี ๒๕๖๘ (รอบที่๓) จำนวน ๒ ทุน รวมเป็นเงินจำนวน ๒,๐๐๐.- บาท (สองพันบาทถ้วน)
ตามที่เสนอ

๕.๔ พิจารณานั่งสื่อกจากสหกรณ์ออมทรัพย์บริษัทวิทยุการบินแห่งประเทศไทย จำกัด
เรื่องขอฝากเงินต่อเนื่องเมื่อครบกำหนด ในอัตราดอกเบี้ยร้อยละ ๓.๐๐ บาทต่อปี ดังนี้

๑. จำนวน ๕๐,๐๐๐,๐๐๐.๐๐ บาท ครบกำหนดวันที่ ๖ ตุลาคม ๒๕๖๘

[๓๑]



สหกรณ์ออมทรัพย์บริษัทวิทยุการบินแห่งประเทศไทย จำกัด
AERONAUTICAL RADIO OF THAILAND SAVING AND CREDIT COOPERATIVE, LIMITED

102 ซอยงามดูพลี แขวงทุ่งมหาเมฆ เขตสาทร กรุงเทพมหานคร 10120

102 NGAMDUPLEE TUNGMAHAMEK SATORN BANGKOK 10120

โทร : 0 2285 9095-96, 0 2285 9358, 0 2285 9372, 0 2285 9522, 0 2287 8491-95 โทรสาร : 0 2285 9359, 0 2286 0344

ที่ สอ.บวท.๔๑๙๐/๒๕๖๘

๑๒ กันยายน ๒๕๖๘

สหกรณ์ออมทรัพย์บริษัทวิทยุการบินแห่งประเทศไทย จำกัด	
เลขที่รับ	4249
วันที่	12 ก.ย. 2568
เวลา	16:11 น.

เรื่อง ขอฝากเงินต่อเนื่องเมื่อครบกำหนด

เรียน ผู้จัดการ สหกรณ์ออมทรัพย์สาธารณสุขศรีสะเกษ จำกัด

อ้างถึง หนังสือสหกรณ์ออมทรัพย์สาธารณสุขศรีสะเกษ จำกัด ที่ สอ.สธ.๐๐๑/๗๑๒/๒๕๖๘

ลงวันที่ ๒๒ สิงหาคม ๒๕๖๘

ตามหนังสือที่อ้างถึง ขอเชิญชวนฝากเงินกับสหกรณ์ ของสหกรณ์ออมทรัพย์สาธารณสุขศรีสะเกษ
จำกัด ความละเอียดแจ้งแล้ว นั้น

โดยสหกรณ์ออมทรัพย์บริษัทวิทยุการบินแห่งประเทศไทย จำกัด ได้ฝากเงินฝากออมทรัพย์พิเศษ
ระยะเวลา ๑๒ เดือน เลขที่ ๐๐๑-๕๙-๐๐๐๐๑-๖ จำนวน ๕๐,๐๐๐,๐๐๐.-บาท(ห้าสิบล้านบาทถ้วน) กับ
สหกรณ์ออมทรัพย์สาธารณสุขศรีสะเกษ จำกัด และครบกำหนดวันที่ ๖ ตุลาคม ๒๕๖๘ แล้วนั้น

จากการประชุมคณะกรรมการดำเนินการ ชุดที่ ๕๐ ครั้งที่ ๑๕ เมื่อวันที่ ๑๐ กันยายน ๒๕๖๘
มีมติให้นำเงินฝากที่ครบกำหนดในวันดังกล่าว ฝากต่อในบัญชีเงินฝากออมทรัพย์พิเศษ ระยะเวลา ๑๒ เดือน
อัตราดอกเบี้ยคงที่ ๓.๐๐% และให้นำดอกเบี้ยจากเงินฝากซึ่งรับทุกเดือน โอนเข้าบัญชีธนาคารกรุงไทย จำกัด
(มหาชน) สาขาอาคารเอฟวายไอ เซ็นเตอร์ บัญชีออมทรัพย์ เลขที่ ๐๐๙-๑-๐๗๒๒๖-๓ ชื่อบัญชี "สหกรณ์
ออมทรัพย์บริษัทวิทยุการบินแห่งประเทศไทย จำกัด"

เรียน ผู้จัดการ จึงเรียนมาเพื่อโปรดพิจารณา

-เพื่อโปรดพิจารณา

-กมลทิพย์
-ชอภกสิยกุล
มีครบถ้วนแล้ว
๐๐๑ ๕๐,๐๐๐,๐๐๐ บาท

ขอแสดงความนับถือ

(นายชาญชัย ปิ่นนิกร)

เลขานุการ/กรรมการ

สหกรณ์ออมทรัพย์บริษัทวิทยุการบินแห่งประเทศไทย จำกัด

นายชวาทอง เสกศิริ

ผู้จัดการ

โทร. ๐ ๒๓๐๗ ๒๔๓๗(นางกุลธิดา พงกชศิริกุล)

12 ก.ย. 2568 โทรสาร ๐ ๒๒๘๕ ๙๓๕๘

ไปรษณีย์อิเล็กทรอนิกส์ coopaerotal@hotmail.com

15 ก.ย. 2568

๕.๕ พิจารณาสหกรณ์ออมทรัพย์บริษัทวิทยุการบินแห่งประเทศไทย จำกัด ขอความอนุเคราะห์
ร่วมบริจาคเงินช่วยเหลือเพื่อร่วมสมทบทุนซื้อเครื่องมือแพทย์ และอุปกรณ์ทางการแพทย์

[๓๖]



สหกรณ์ออมทรัพย์บริษัทวิทยุการบินแห่งประเทศไทย จำกัด

AERONAUTICAL RADIO OF THAILAND SAVING AND CREDIT COOPERATIVE, LIMITED

102 ซอยงามดูพลี แขวงทุ่งมหาเมฆ เขตสาทร กรุงเทพมหานคร 10120

102 NGAMDUPLEE TUNGMAHAMEK SATORN BANGKOK 10120

โทร : 0 2285 9095-96, 0 2285 9358, 0 2285 9372, 0 2285 9522, 0 2287 8491-95 โทรสาร : 0 2285 9359, 0 2286 0344

ที่ สอ.บวท.3773/2568

สหกรณ์ออมทรัพย์บริษัทวิทยุการบินแห่งประเทศไทย จำกัด
เลขที่รับ..... 4389
วันที่..... 08 ก.ย. 2568
เวลา..... 15.21 น.

29 สิงหาคม 2568

เรื่อง ขอความอนุเคราะห์ร่วมบริจาคเงินช่วยเหลือเพื่อร่วมสมทบทุนซื้อเครื่องมือแพทย์
และอุปกรณ์ทางการแพทย์

เรียน ประธานกรรมการ สหกรณ์ออมทรัพย์สาธารณสุขศรีสะเกษ จำกัด

สิ่งที่แนบมาด้วย ประชาสัมพันธ์ โครงการ CSR

ด้วยสหกรณ์ออมทรัพย์บริษัทวิทยุการบินแห่งประเทศไทย จำกัด ได้กำหนดการจัดกิจกรรม
โครงการ CSR เพื่อมอบเงินสนับสนุนและจัดซื้ออุปกรณ์ทางการแพทย์ให้กับโรงพยาบาลทหารผ่านศึก จังหวัด
กรุงเทพมหานคร ในวันที่ 29 ตุลาคม 2568

จึงขอเรียนเชิญท่านร่วมบริจาคเงินตามกำลังทรัพย์และศรัทธา ซึ่งสหกรณ์ฯ จะมอบ
เงินสนับสนุนและจัดซื้ออุปกรณ์ทางการแพทย์ที่โรงพยาบาลฯ ต้องการต่อไป โดยสามารถโอนเงิน
ผ่านธนาคารกรุงไทย จำกัด (มหาชน) สาขาอาคารไทยเบฟควอเตอร์ เลขที่บัญชี 009-1-07226-3
ชื่อบัญชี "สหกรณ์ออมทรัพย์บริษัทวิทยุการบินแห่งประเทศไทย จำกัด" และกรุณาส่งใบสำคัญการโอนเงินมาที่
อีเมล coopaerthai@hotmail.com หรือทางไลน์ไอดี @coopaerthai เพื่อประโยชน์ในการตรวจสอบ
ยอดเงินบริจาค ภายในวันที่ 17 ตุลาคม 2568

จึงเรียนมาเพื่อโปรดพิจารณาร่วมบริจาคเงินช่วยเหลือในครั้งนี้ ขออำนาจคุณพระ
ศรีรัตนตรัยดลบันดาลให้ท่านและครอบครัวประสบแต่ความสุข ความเจริญ และสัมฤทธิ์ผลในสิ่งอันพึง
ปรารถนาทุกประการ

เรียน ประธาน ขอแสดงความนับถือ

-เพื่อโปรดพิจารณา
-รศ. น. อติพร บิน
-18/10/2568
001/18/10/2568
19/10/2568

08 ก.ย. 2568 ติดต่อกับ คุณเต็มศิริ

โทรศัพท์ 0 2285 9358

โทรสาร 0 2285 9359 หรือ 0 2286 0344

(นางพรสุข ไกรเลิศ)

ผู้จัดการ

สหกรณ์ออมทรัพย์บริษัทวิทยุการบินแห่งประเทศไทย จำกัด

- อนุมัติ
- ขอบ
- ขอพบ
- แจ้งผู้เกี่ยวข้อง
- ประสาน
- อนุญาต
- ทราบ
- ลงมติ
- ดำเนินการ

นายบัวทอง เอกศิริ

ผู้จัดการ

นายปรีชา ปิยะพันธ์

ประธานกรรมการดำเนินการ

9 ก.ย. 2568

สหกรณ์ออมทรัพย์บริษัทวิทยุการบินแห่งประเทศไทย จำกัด

CSR ปี 2568 (ดำเนินโครงการต่อเนื่องเป็นปีที่ 15)

- วัตถุประสงค์ : ให้มีกิจกรรมเพื่อพัฒนาสังคม ชุมชน และสิ่งแวดล้อมที่หลากหลาย
กลยุทธ์ : จัดกิจกรรมช่วยเหลือสังคม และส่งเสริมการอนุรักษ์สิ่งแวดล้อม
วัตถุประสงค์เชิงกลยุทธ์ : 1. มีกิจกรรมช่วยเหลือสังคม และส่งเสริมการอนุรักษ์สิ่งแวดล้อมเพิ่มขึ้น
2. มีสัมพันธภาพอันดีระหว่างสมาชิก กรรมการ และเจ้าหน้าที่เพิ่มขึ้น

หลักการและเหตุผล

ในช่วงหลายปีที่ผ่านมา CSR หรือ Corporate Social Responsibility เป็นแนวคิดที่เป็นกระแสไปทั่วโลก องค์กรหรือบริษัทต่างๆ ได้ยึดเป็นแนวปฏิบัติในการดำเนินธุรกิจควบคู่ไปกับการแสดงความรับผิดชอบต่อสังคม รวมทั้งการรณรงค์สร้างจิตสำนึก CSR หมายถึง การเอื้อประโยชน์ต่อผู้มีส่วนได้เสียทุกฝ่ายอย่างเหมาะสมโดยไม่ไปเบียดเบียนฝ่ายใด องค์กรที่มี CSR ย่อมไม่ซู้ดรีดแรงงานลูกจ้าง ไม่ฉ้อโกงลูกค้า ไม่เอาเปรียบคู่ค้า ไม่ทำลายสิ่งแวดล้อม หรือทำร้ายชุมชนโดยรอบที่ตั้งขององค์กรด้วยการก่อมลพิษ เป็นต้น องค์กรที่ขาด CSR ย่อมสะท้อนถึงการขาดความโปร่งใส อันที่จริงแล้วการมี CSR คือการทำธุรกิจให้ถูกต้องตามกฎหมาย และจรรยาบรรณนั่นเอง ทำให้พนักงานในองค์กรมีความสุข ได้ค่าจ้างที่เหมาะสม มีคุณภาพชีวิตดีขึ้น ไม่เบียดเบียนทำร้ายสังคม สิ่งแวดล้อม เป็นต้น

ความรับผิดชอบต่อสังคมขององค์กร ต้องดูแลควบคู่ทั้ง 3 ด้าน คือ กำไร สังคม และสิ่งแวดล้อม โดยสังคมนั้นหมายถึง “ชุมชน” หรือ “คนในชุมชน” ที่องค์กรตั้งอยู่ การดำเนินกิจการด้วยความรับผิดชอบต่อสังคมนี้ไม่เพียงแต่ปฏิบัติตามกฎหมายหรือถูกหลักจริยธรรมเท่านั้น หากแต่ยังสามารถสร้างสรรค์หรือ “ลงทุน” ด้วยโครงการต่างๆ

จากกรที่ สอ.บวท. ได้จัดทำโครงการ CSR มา 14 ปีติดต่อกันตั้งแต่ปี 2554 จนถึงปี 2567 กิจกรรมดังกล่าวประสบผลสำเร็จเป็นที่น่าพอใจ ทั้งในด้านการช่วยเหลือสังคม ไม่ว่าจะเป็นชุมชน โรงเรียน โรงพยาบาล บ้านพักคนชรา หรืออนุรักษ์สิ่งแวดล้อม ถือว่าได้มอบโอกาสให้กับผู้ที่มีส่วนได้ส่วนเสียกับโครงการอย่างหลากหลาย และได้ประโยชน์อย่างแท้จริง และยังได้สร้างจิตสำนึกในการช่วยเหลือสังคม รวมทั้งเสริมสร้างความสัมพันธ์ความร่วมมืออันดีระหว่างกรรมการ เจ้าหน้าที่ สมาชิก

ในปี 2568 คณะกรรมการศึกษาและประชาสัมพันธ์ ได้เล็งเห็นถึงความสำคัญของการส่งเสริมและสนับสนุนด้านสาธารณสุขเพื่อพัฒนาชีวิตของผู้ป่วยให้ดีขึ้น จึงได้สนับสนุนงบประมาณบริจาคให้กับโรงพยาบาลเพื่อนำไปใช้ทำการรักษาผู้ป่วยยากไร้และจัดซื้อเครื่องมือหรืออุปกรณ์ทางการแพทย์ที่ขาดแคลน

วัตถุประสงค์

1. เพื่อให้โรงพยาบาลได้จัดซื้อเครื่องมือหรืออุปกรณ์ทางการแพทย์ที่ขาดแคลน
2. เพื่อสร้างภาพลักษณ์ที่ดีให้กับ สอ.บวท.
3. เพื่อเสริมสร้างความสัมพันธ์ และความร่วมมืออันดีระหว่างเจ้าหน้าที่ กรรมการ และสมาชิก
4. เพื่อสร้างจิตสำนึกในการช่วยเหลือสังคม

ผลที่คาดว่าจะได้รับ

1. ช่วยแบ่งเบาภาระค่าใช้จ่ายของโรงพยาบาล
2. สอ.บวท. มีภาพลักษณ์ที่ดีขึ้น
3. สามารถเพิ่มความมั่นใจในการให้บริการของ สอ.บวท. แก่สมาชิก
4. เกิดความสัมพันธ์อันดีระหว่างเจ้าหน้าที่ กรรมการ และสมาชิก
5. สามารถสร้างจิตสำนึกที่ดีในการช่วยเหลือสังคม

เป้าหมาย

สำหรับโครงการ CSR ปี 2568 มอบเงินสนับสนุนหรืออุปกรณ์ทางการแพทย์ที่โรงพยาบาลต้องการให้กับโรงพยาบาลทหารผ่านศึก จังหวัดกรุงเทพมหานคร โดยมีผู้เข้าร่วมกิจกรรม 20 ท่าน

รายละเอียดการดำเนินโครงการ

1. ติดต่อโรงพยาบาลเพื่อสอบถามความต้องการช่วยเหลือ
2. นัดหมายวันเวลาดำเนินกิจกรรม
3. รับบริจาคจากสมาชิกหรือหน่วยงานภายนอก
4. ดำเนินการมอบเงินสนับสนุนหรืออุปกรณ์ทางการแพทย์ที่โรงพยาบาลต้องการ

ระยะเวลาดำเนินการ

วันพุธที่ 29 ตุลาคม 2568

งบประมาณ

มอบเงินสนับสนุน

60,000.00 บาท

หมายเหตุ : 1. งบประมาณเบิกจ่ายตามจริง

2. ค่าใช้จ่ายตามแผนกลยุทธ์ โครงการ CSR ปี 2568 (คณะกรรมการศึกษา) 60,000.00 บาท

3. งบประมาณที่ได้รับจากที่ประชุมใหญ่สามัญประจำปี 2568 อนุมัติเป็นจำนวนเงิน 80,000.00 บาท
ลดค่าใช้จ่ายคงเหลืองบประมาณ 60,000.-บาท

ตัวชี้วัดโครงการ

จำนวนกิจกรรมเพื่อสังคมและสิ่งแวดล้อม 1 กิจกรรมต่อปี

การประเมินผลโครงการ

สรุปผลการดำเนินโครงการ

ผู้รับผิดชอบโครงการ

คณะกรรมการศึกษาและประชาสัมพันธ์

มติ ที่ประชุมมีมติเป็นเอกฉันท์ อนุมัติใช้เงินทุนสาธารณประโยชน์ร่วมสมทบ จำนวน ๑,๐๐๐.๐๐ บาท
(หนึ่งพันบาทถ้วน)

๕.๖ พิจารณาคำร้องนางวิไลพร สรรพศรี ลูกหนี้อื่น ๐๐๒๒๕๘ ตำแหน่งข้าราชการบำนาญ
ขอคืนสิทธิการเป็นสมาชิกสหกรณ์ เพื่อใช้สิทธิในการค้ำประกันเงินกู้

[๔๐]
คำร้องทั่วไป

สหกรณ์ออมทรัพย์สาธารณสุขศรีสะเกษ จำกัด
รับที่.....
วันที่ 22 ก.ย. 2568
*

เขียนที่ สหกรณ์ออมทรัพย์สาธารณสุขศรีสะเกษ

วันที่ 22 กันยายน 2568

เรียน ผู้จัดการสหกรณ์ออมทรัพย์สาธารณสุขศรีสะเกษ จำกัด

ข้าพเจ้า นายวิไลพร สรรพศรี ตำแหน่ง ข้าราชการบำนาญ

สมาชิกเลขที่ 002258 สถานที่ทำงาน.....อำเภอ.....

จังหวัด..... มีความประสงค์ดังต่อไปนี้

ปี 2559 ข้าราชการได้ลาออกจากกรมวังจากฯ 11/12/59
ไปขอคืนสิทธิการเป็นสมาชิกสหกรณ์ออมทรัพย์สาธารณสุขศรีสะเกษ
นับจากวันที่ 11/12/59 เป็นต้นไป ขอคืนสิทธิการเป็นสมาชิก
สหกรณ์ออมทรัพย์สาธารณสุขศรีสะเกษ นับจากวันที่ 11/12/59
อนึ่ง ข้าราชการได้ลาออกจากกรมวังจากฯ 11/12/59

จึงเรียนมาเพื่อโปรดพิจารณา

ลงชื่อ.....ผู้แจ้งคำร้อง

(นายวิไลพร สรรพศรี) เบอร์โทรติดต่อ 0848239596

บันทึกผู้จัดการ

.....

.....

ลงชื่อ.....ผู้จัดการ
(นายบัวทอง เอกศิริ)
ผู้จัดการ

19
22 ก.ย. 2568

Ar
09 - 1 - 14

บัตรประจำตัวประชาชน Thai National ID Card
 Identification Number 3 3304 01694 34 0

ชื่อตัวและชื่อสกุล **นาง วิลพร สรรพศรี**
 Name **Mrs. Wilaiporn**
 Last name **Sapphasri**
 เกิดวันที่ **18 ก.ย. 2514**
 Date of Birth **18 Sep., 1971**

ที่อยู 61/2 หมู่ 9 ต.อ.ม.บ.ก.นพารามย์
 จ.ศรีสะเกษ
 6 ก.ย. 2568
 วันหมดอายุ
 6 Sep. 2025
 Date of Issue

17 ก.ย. 2574
 วันออกอายุ
 17 Sep. 2033
 Date of Expiry

0301-04-09051432



วิพร สรรพศรี
 (Mrs. Wilaiporn Sapphasri)

รายละเอียด :

เลขประจำตัวประชาชน 3330401694340 ชื่อ-นามสกุล นางวิไลพร สรรพศรี
 ประเภทเงิน 03-บำนาญปกติ
 หน่วยงาน 21002-3300-2100200121 สำนักงานปลัดกระทรวงสาธารณสุข ศรีสะเกษ สำนักงานสาธารณสุขจังหวัดศรีสะเกษ
 ธนาคาร 002-ธนาคารกรุงเทพ จำกัด (มหาชน) เลขที่บัญชี 7580064470
 ข้อมูลบัญชี บัญชีตนเอง
 สถานะส่งจ่าย เบิกจ่าย สาเหตุการงดเบิก
 หมายเหตุ

ช.ค.บ. ที่ได้รับ		
ลำดับ	มาตรา	จำนวนเงิน
1		
ช.ค.บ. รวม		

การเบิกจ่ายรายเดือน :

บำนาญที่อนุมัติ	บำนาญเพิ่มรวม	บำนาญเพิ่มตาม ม.46	สปช. 25%	บ.ท.ช.	ช.ค.บ.	ช.ร.บ.	ตกเบิกรวม	
15,076.80	448.20	0.00	0.00	0.00	0.00	0.00	0.00	
ภาษีตกเบิก	ภาษี	เบิกหักผลักส่ง	หนี้สหกรณ์	เจ้านี่รายที่2	เจ้านี่รายที่3	เจ้านี่รายที่4	เจ้านี่รายที่5	เจ้านี่รายที่6
0.00	0.00	0.00	15,200.00	0.00	0.00	0.00	0.00	0.00
เจ้านี่รายที่7	เจ้านี่รายที่8	เจ้านี่รายที่9	เจ้านี่รายที่10	บำเน็จค้ำประกัน	รวม			
0.00	0.00	0.00	0.00	0.00	325.00			

การตกเบิกเงิน

ลำดับ	ประจำเดือน/ปี	ตั้งแต่วันที่	ถึงวันที่	เงินปกติ+เงินเพิ่มตาม ม.46	เงินเพิ่ม	สปช. 25%	บ.ท.ช.	ช.ค.บ.	ช.ร.บ.	ภาษี	สุทธิ
1											
รวม											

เบิกหักผลักส่ง: ประเภทเบิกหักผลักส่ง ปี เดือน วัน เงินเบิกหักผลักส่ง

กรณีพิเศษ: หมายเหตุ: ประเภทกรณีพิเศษ วันที่เริ่ม วันที่สิ้นสุด เดือน วัน เงินกรณีพิเศษ

หมายเหตุ:



หนังสือรับรองหุ้น-หนี้
สหกรณ์ออมทรัพย์สาธารณสุขศรีสะเกษ จำกัด

ขอรับรองว่า นาง วิไลพร สรรพศรี สมาชิกเลขทะเบียน 002258
เลขบัตรประชาชน :: 3330401694340 วันที่เป็นสมาชิก :: 20 ต.ค. 2541 วันที่พ้นสภาพ :: -
สังกัด ลูกหนี้อื่น(เรียกเก็บ) ลูกหนี้อื่น(เรียกเก็บ) ลูกหนี้อื่น(เรียกเก็บ)
สถานภาพ ณ วันที่ 22 กันยายน 2568

รายการ	เงินต้น	ดอกเบี้ย	ดอกเบี้ยคงค้าง	ส่งหักต่อเดือน	ยอดคงเหลือ
ทุนเรือนหุ้น	0.00	0.00	0.00	1,000.00	0.00
เงินกู้สามัญ ท.2559/000320	0.00	0.00	1,000.00	0.00	2,639,009.47
			รวมส่งหักทั้งสิ้น	1,000.00	

อนึ่งสมาชิกสามารถกู้ยืมจากสหกรณ์ฯ ได้อีกทั้งเงินกู้สามัญและหรือเงินกู้พิเศษ
ณนั้นก่อนจะอนุมัติเงินให้สอบถามสหกรณ์ฯ อีกครั้งหนึ่ง

ลงชื่อ.....
(.....)

มติ ที่ประชุมมีมติมอบหมายผู้จัดการ คุยรายละเอียดเงื่อนไขการกู้เงินในเบื้องต้นกับนางวิไลพร สรรพศรี แล้ว
นำเข้าพิจารณาอีกครั้งถัดไป

๕.๗ พิจารณากองทุนสวัสดิการสาธารณสุข ขอเชิญร่วมเป็นศูนย์ประสานงานกองทุนสวัสดิการ-
สาธารณสุข (กสส.)

[๔๕]



กองทุนสวัสดิการสาธารณสุข

819 หมู่ 16 ต.บึง อำเภอมืองอำนาจเจริญ จังหวัดอำนาจเจริญ 37000 โทรศัพท์ 081-5791868

สหกรณ์ออมทรัพย์สาธารณสุขศรีสะเกษ จำกัด
เลขที่รับ 5081
22 ก.ย. 2568
เวลา 16.42 น.

ที่ กสส.ว.3/2568

22 กันยายน 2568

เรื่อง ขอเชิญร่วมเป็นศูนย์ประสานงานกองทุนสวัสดิการสาธารณสุข (กสส.)

เรียน ประธานกรรมการสหกรณ์ออมทรัพย์สาธารณสุขศรีสะเกษ จำกัด

- สิ่งที่ส่งมาด้วย 1. ใบตอบรับเข้าร่วมเป็นศูนย์ประสานงานกองทุนฯ
2. ประกาศกองทุนฯ เรื่อง รับสมัครสมาชิกกองทุนสวัสดิการสาธารณสุข ปี 2568

ด้วยกองทุนสวัสดิการสาธารณสุข (กสส.) ได้จัดตั้งกองทุนสวัสดิการสาธารณสุข (กสส.) ให้แก่สมาชิกกองทุนเป็นเงินจำนวนหนึ่งล้านบาท เพื่อเป็นการช่วยเหลือสมาชิก และเป็นหลักค้ำประกันเงินกู้ให้กับสมาชิกในเครือข่ายของสหกรณ์ โดยมีเงื่อนไขคุณสมบัติของผู้สมัครสมาชิก ดังต่อไปนี้

1. ประเภทสามัญ ต้องเป็นสมาชิกประเภทสามัญของสหกรณ์ออมทรัพย์สาธารณสุข และเจ้าหน้าที่สหกรณ์ออมทรัพย์สาธารณสุขเท่านั้น
2. ประเภทสมทบ ต้องเป็นสมาชิกประเภทสมทบของสหกรณ์ออมทรัพย์สาธารณสุข (ยกเว้นคู่สมรส บุตร บิดา มารดาหรือบุคคลภายนอก) หรือเป็นเจ้าหน้าที่หรือเจ้าหน้าที่ศูนย์ประสานงานกองทุนสวัสดิการสาธารณสุข
3. เป็นผู้บรรลุนิติภาวะ
4. ไม่เป็นบุคคลล้มละลาย หรือเป็นคนไร้ความสามารถ
5. มีสุขภาพสมบูรณ์ แข็งแรง ณ วันสมัครไม่มีประวัติการรักษาโรค 5 โรค
 - 5.1 โรคมะเร็งทุกชนิด ทุกระยะ
 - 5.2 โรคหัวใจ
 - 5.3 โรคหัวใจในระยะอันตราย
 - 5.4 โรคเบาหวานที่มีภาวะแทรกซ้อนต้องฟอกไต
 - 5.5 โรคภูมิคุ้มกันบกพร่อง
6. มีอายุในวันสมัครไม่เกิน 65 ปีบริบูรณ์ รับสมัครระหว่างวันที่ 1 ตุลาคม - 25 ธันวาคม 2568 หากเกินกว่าระยะเวลาที่กำหนดให้รับสมัครสมาชิกที่อายุไม่เกิน 60 ปีบริบูรณ์
7. รอบสมัครตั้งแต่วันที่ 1-25 ของทุกเดือน

ดังนั้น เพื่อให้การดำเนินการจัดตั้งกองทุนดำเนินลุล่วงไปด้วยดีและมีสัมพันธภาพที่ดี กองทุนจึงขอเชิญสหกรณ์ท่านเป็นศูนย์ประสานงานของกองทุนฯ หากท่านเห็นชอบกรุณาตอบรับมาพร้อมแบบฟอร์มที่แนบมาพร้อมนี้

เรียน ประธาน

-เพื่อโปรดพิจารณา
-ขอต้นแบบฟอร์ม
-ขอเชิญร่วมเป็นศูนย์
ประสานงานกองทุน
กสส.

ขอแสดงความนับถือ

(ดร.ทพ.นพรัตน์ เหลือสันนิธิศ)
ประธานกรรมการ
กองทุนสวัสดิการสาธารณสุข

- | | |
|---|---------------------------------|
| <input type="radio"/> อนุมัติ | <input type="radio"/> อนุญาต |
| <input type="radio"/> ขอบ | <input type="radio"/> ทราบ |
| <input type="radio"/> ขอพบ | <input type="radio"/> ลงนัด |
| <input type="radio"/> แจ้งผู้เกี่ยวข้อง | <input type="radio"/> ดำเนินการ |
| <input type="radio"/> ประสาน..... | |

นายปรีชา ปิยะพันธ์
ประธานกรรมการดำเนินการ

22 ก.ย. 2568

22-9-68

นายปรีชา ปิยะพันธ์
ผู้จัดการ 22 ก.ย. 2568



เรื่อง การตั้งศูนย์ประสานงานกองทุน

เรียน ประธานกรรมการกองทุนสวัสดิการสาธารณสุข (กสส.)

อ้างถึง หนังสือที่ กสส.ว.3 /2568 ลงวันที่ 22 กันยายน 2568

ตามหนังสือที่อ้างถึง กองทุนสวัสดิการสาธารณสุข (กสส.) ได้เชิญชวนให้ศูนย์ประสานงานฯ เข้าร่วมเป็นศูนย์ประสานงานกองทุนสวัสดิการสาธารณสุข (กสส.) นั้น
บัดนี้ คณะกรรมการฯ ได้มีมติให้

เข้าร่วมเป็นศูนย์ประสานงานกองทุนสวัสดิการสาธารณสุข (กสส.)

ไม่เข้าร่วมเป็นศูนย์ประสานงาน เนื่องจาก.....

จึงเรียนมาเพื่อทราบ

ขอแสดงความนับถือ

(.....)

ตำแหน่ง.....



ประกาศกองทุนสวัสดิการสาธารณสุข
ครั้งที่ 2/2568

เรื่อง รับสมัครสมาชิกกองทุนสวัสดิการสาธารณสุข ปี 2568

อาศัยอำนาจตามมติที่ประชุมคณะกรรมการกองทุนสวัสดิการสาธารณสุข ครั้งที่ 2/2568 เมื่อวันที่ 20 กันยายน พ.ศ. 2568 ได้มีมติเห็นชอบให้กำหนดหลักเกณฑ์ และเงื่อนไขการรับสมัครสมาชิกกองทุนฯ โดยรับสมัครตั้งแต่วันที่ 1 ตุลาคม 2568 เป็นต้นไป ตามหลักเกณฑ์ดังต่อไปนี้

1. กองทุนสวัสดิการสาธารณสุข ผู้สมัครต้องมีคุณสมบัติ ดังต่อไปนี้

(1) ประเภทสามัญ ต้องเป็นสมาชิกประเภทสามัญของสหกรณ์ออมทรัพย์สาธารณสุข และเจ้าหน้าที่สหกรณ์ออมทรัพย์สาธารณสุขเท่านั้น

(2) ประเภทสมทบ ต้องเป็นสมาชิกประเภทสมทบของสหกรณ์ออมทรัพย์สาธารณสุข (ยกเว้นคู่สมรส บุตร บิดา มารดาหรือบุคคลภายนอก) หรือเป็นเจ้าของบ้านหรือเจ้าหน้าที่ศูนย์ประสานงานกองทุนสวัสดิการสาธารณสุข

(3) เป็นผู้บรรลุนิติภาวะ

(4) ไม่เป็นบุคคลล้มละลาย หรือเป็นคนไร้ความสามารถ

(5) มีสุขภาพสมบูรณ์ แข็งแรง ณ วันสมัครไม่มีประวัติการรักษาโรค 5 โรค

(5.1) โรคมะเร็งทุกชนิด ทุกระยะ

(5.2) โรคหัวใจ

(5.3) โรคหัวใจในระยะอันตราย

(5.4) โรคเบาหวานที่มีภาวะแทรกซ้อนต้องฟอกไต

(5.5) โรคภูมิคุ้มกันบกพร่อง

(6) มีอายุในวันสมัครไม่เกิน 65 ปีบริบูรณ์ รับสมัครระหว่างวันที่ 1 ตุลาคม 2568 ถึงวันที่ 25 ธันวาคม 2568 หากเกินกว่าระยะเวลาที่กำหนดให้รับสมัครสมาชิกที่อายุไม่เกิน 60 ปีบริบูรณ์

(7) รอบสมัครตั้งแต่วันที่ 1-25 ของทุกเดือน

ค่าสมัครสมาชิกกองทุนรายใหม่ ปี 2569

ที่	เดือนที่สมัคร	รายละเอียดการสมัคร		เบี้ยประกันเรียกเก็บ			เงินที่นำส่ง กองทุนฯ
		ค่าสมัคร	เงิน 80 ปี	เบี้ยประกัน	หักศูนย์ 6 %	คงเหลือ	
1	1 ตุลาคม - 25 ธันวาคม 2568	100	300	4,000	240	3,760	4,160
2	มกราคม 2569	100	300	3,700	222	3,478	3,878
3	กุมภาพันธ์ 2569	100	300	3,400	204	3,196	3,596
4	มีนาคม 2569	100	300	3,100	186	2,914	3,314
5	เมษายน 2569	100	300	2,800	168	2,632	3,032
6	พฤษภาคม 2569	100	300	2,500	150	2,350	2,750
7	มิถุนายน 2569	100	300	2,200	132	2,068	2,468

ค่าสมัครสมาชิกกองทุนรายใหม่ ปี 2569

ที่	เดือนที่สมัคร	รายละเอียดการสมัคร		เบี้ยประกันเรียกเก็บ			เงินที่นำส่ง กองทุนฯ
		ค่าสมัคร	เงิน 80 ปี	เบี้ยประกัน	หักศูนย์ 6 %	คงเหลือ	
8	กรกฎาคม 2569	100	300	1,900	114	1,786	2,186
9	สิงหาคม 2569	100	300	1,600	96	1,504	1,904
10	กันยายน 2569	100	300	1,300	78	1,222	1,622
11	ตุลาคม 2569	100	300	1,000	60	940	1,340
12	พฤศจิกายน 2569	100	300	700	42	658	1,058

หมายเหตุ

1. ไม่คุ้มครองกรณีฆ่าตัวตายในปีแรก (365 วัน นับจากวันที่ 1 ของเดือนที่คณะกรรมการมีมติรับเป็นสมาชิกกองทุน)
 2. เริ่มคุ้มครองการเสียชีวิตด้วยอุบัติเหตุ เมื่อสมาชิกภาพสมบูรณ์ครบ 30 วัน (นับจากวันที่ 1 ของเดือนที่คณะกรรมการมีมติรับเป็นสมาชิกกองทุน)
 3. กรณีเสียชีวิต เมื่อสมาชิกภาพสมบูรณ์ครบ 180 วัน นับจากวันที่ 1 ของเดือนที่คณะกรรมการมีมติรับเป็นสมาชิก)
 4. กรณีที่มีการเจ็บป่วยด้วยโรคร้ายแรง ตามใบรับรองแพทย์ที่กองทุนสวัสดิการสาธารณสุขกำหนด ก่อนการสมัครหากพบว่าการเจ็บป่วยดังกล่าวจะต้องสามารถตรวจสอบได้ว่าเป็นโรคต้องห้ามตามที่กองทุนกำหนดภายในระยะเวลาสองปีนับจากวันที่สมาชิกเสียชีวิต
2. สถานที่รับสมัคร สมัครได้ด้วยตัวเองที่กองทุนสวัสดิการสาธารณสุขหรือศูนย์ประสานงานที่ได้รับการแต่งตั้งจากกองทุนสวัสดิการสาธารณสุข
3. แบบฟอร์มการรับสมัครและใบรับรองแพทย์ ต้องใช้ตามแบบฟอร์มที่กองทุนสวัสดิการสาธารณสุขกำหนดเท่านั้น

จึงขอประกาศมาให้ทราบและขอความอนุเคราะห์ท่านโปรดพิจารณาประชาสัมพันธ์การรับสมัคร ให้บุคลากรที่มีคุณสมบัติในสังกัดท่านได้ทราบโดยทั่วกัน โดยสามารถติดต่อสอบถามเพิ่มเติมได้ที่สหกรณ์ออมทรัพย์ต้นสังกัดหรือเจ้าหน้าที่ศูนย์ประสานงานกองทุนสวัสดิการสาธารณสุขและเจ้าหน้าที่กองทุนฯ โทรศัพท์ 081-5791868 และ 061-9681669

ประกาศ ณ วันที่ 20 กันยายน 2568

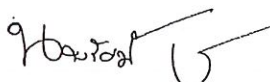

(ดร.ทพ.นพรัตน์ เหลือลั่นนิธิศ)

ประธานกรรมการ
กองทุนสวัสดิการสาธารณสุข

โปรดเขียนตัวบรรจงและกรอกข้อมูลให้ครบทุกช่องเอกสารประกอบ

- 1. สำเนาบัตรข้าราชการหรือบัตรประชาชน
- 2. สำเนาทะเบียนบ้าน
- 3. สำเนาทะเบียนสมรส (ถ้ามี)
- 4. ใบสำคัญการเปลี่ยนชื่อ-สกุล (ถ้ามี)
- 5. ใบรับรองแพทย์ฉบับจริง มีอายุไม่เกิน 30 วัน
- 6. สำเนาบัตรและสำเนาทะเบียนบ้านผู้รับเงินสงเคราะห์
- 7. กรณีสมาชิกสมัครตรง ต้องมีใบเสร็จรับเงินงวดสุดท้ายหรือใบรับรองของสหกรณ์ต้นสังกัด



ใบสมัครสมาชิก ประเภทสามัญ / สมทบ

กองทุนสวัสดิการสาธารณสุข

เขียนที่.....

วันที่.....เดือน..... พ.ศ.

ข้าพเจ้า (นาย/นาง/นางสาว).....อายุ.....ปี

เลขประจำตัวประชาชน

เกิดวันที่.....เดือน..... พ.ศ. คู่สมรสชื่อ.....

(1) สมาชิกสามัญของสหกรณ์ออมทรัพย์.....จำกัด เลขทะเบียนที่.....

สมทบสหกรณ์ออมทรัพย์.....จำกัด เลขทะเบียนที่.....

(2) ตำแหน่ง.....หรือปฏิบัติหน้าที่.....

สถานที่ปฏิบัติงาน / ชื่อหน่วยงาน.....

ตำบล (แขวง).....อำเภอ (เขต).....

จังหวัด.....รหัสไปรษณีย์.....โทรศัพท์ (ที่ทำงาน).....

(3) สถานที่อยู่ (ตามทะเบียนบ้าน)

บ้านเลขที่.....หมู่ที่.....ซอย.....ถนน.....

ตำบล (แขวง).....อำเภอ (เขต).....จังหวัด.....

รหัสไปรษณีย์.....โทรศัพท์บ้าน.....โทรศัพท์มือถือ.....

(4) การชำระเงิน ดังนี้

4.1 การชำระเงินครั้งแรก

ค่าสมัครสมาชิกครั้งแรก เป็นเงิน 100 บาท

เงินค่าเบี้ยประกันชีวิต..... บาท

รวมชำระเงินครั้งนี้ เป็นเงิน..... บาท (.....)

4.2 การชำระเงินครั้งต่อไป ข้าพเจ้ายินยอมให้หักและชำระเงินค่าเบี้ยประกันชีวิต ดังนี้

ชำระเป็นเงินสดที่ศูนย์ประสานงานกองทุนสวัสดิการสาธารณสุข (สหกรณ์ต้นสังกัด)

ชำระเงินเข้าบัญชีกองทุนสวัสดิการสาธารณสุข เลขที่บัญชี.....

ชำระจากการหักเงินปันผล เฉลี่ยคืน จากสหกรณ์ต้นสังกัด

ข้าพเจ้าได้ทราบและเข้าใจวัตถุประสงค์ ระเบียบ ข้อบังคับกองทุนสวัสดิการสาธารณสุขแล้ว มีความประสงค์สมัครเป็นสมาชิก และยินยอมปฏิบัติตามข้อบังคับและเงื่อนไขของกองทุนฯทุกประการ

ลงชื่อ.....ผู้สมัคร

(.....)



สำหรับเจ้าหน้าที่กองทุนสวัสดิการสาธารณสุข ศูนย์ประสานงานสหกรณ์ออมทรัพย์
ตรวจสอบแล้วขอรับรองว่าผู้สมัครเป็นผู้มีคุณสมบัติในการสมัครสมาชิกกองทุนสวัสดิการสาธารณสุข และได้แนบ
หลักฐานประกอบการสมัครครบถ้วน พร้อมชำระเงินค่าสมัคร และเงินเบี้ยประกันชีวิต ตามข้อบังคับ และระเบียบ
กองทุนสวัสดิการสาธารณสุข ประกาศ เรื่องการรับสมัครสมาชิกหรือการเปิดรับสมัครเป็นกรณีพิเศษ แล้วแต่กรณี

ลงชื่อ.....

ตำแหน่ง.....

ความเห็นของคณะกรรมการศูนย์ประสานงานกองทุนสวัสดิการสาธารณสุข

เสนอ

- เห็นควรอนุมัติให้สมัครเป็นสมาชิก กองทุนสวัสดิการสาธารณสุข
- ไม่เห็นควรอนุมัติ เนื่องจาก.....

ลงชื่อ.....

(.....)

ประธานศูนย์ประสานงาน หรือผู้ได้รับมอบหมาย

ความเห็นสำหรับคณะกรรมการกองทุนสวัสดิการสาธารณสุข

คำสั่ง

- อนุมัติให้สมัครเป็นสมาชิก กองทุนสวัสดิการสาธารณสุข
- ไม่อนุมัติ เนื่องจาก.....

ลงชื่อ.....

(.....)

ประธานกองทุนสวัสดิการสาธารณสุข



ใบรับรองแพทย์

สถานที่ตรวจ.....

วันที่.....เดือน..... พ.ศ.

ข้าพเจ้า นายแพทย์ / แพทย์หญิง.....

ใบอนุญาตประกอบวิชาชีพเวชกรรม เลขที่.....

ได้ทำการสอบประวัติและตรวจร่างกาย นาย /นาง /นางสาว.....อายุ.....ปี

ปรากฏว่า นาย /นาง /นางสาว.....

ไม่เป็นผู้มีกายทุพพลภาพ จนไม่สามารถปฏิบัติหน้าที่ได้ ไม่ไร้ความสามารถ หรือจิตฟั่นเฟือนไม่สมประกอบและ
ปราศจากประวัติการรักษาโรคเหล่านี้ในโรงพยาบาลหรือสถานพยาบาลแห่งนี้

- (1) โรคเมเร็งทุกชนิด ทุกระยะ
- (2) โรคหัวใจ
- (3) โรคหัวใจในระยยะอันตราย
- (4) โรคเบาหวานที่มีภาวะแทรกซ้อนต้องฟอกไต
- (5) โรคภูมิคุ้มกันบกพร่อง

สรุปความเห็นและข้อเสนอแนะของแพทย์ () สุขภาพแข็งแรง

() อื่น ๆ ระบุ.....

ลงชื่อ.....

(.....)

แพทย์ผู้ทำการตรวจร่างกาย

- หมายเหตุ (1) ต้องเป็นแพทย์แผนปัจจุบันชั้นหนึ่ง จากสถานพยาบาลของรัฐ ตามกฎหมายว่าด้วยสถานพยาบาล
- (2) แพทย์สรุปความเป็นผู้มีสุขภาพสมบูรณ์แข็งแรง หรืออื่น ๆ ระบุโรค.....
- (3) ใบรับรองแพทย์ฉบับนี้ใช้ได้ไม่เกิน 30 วัน นับแต่วันที่ตรวจร่างกาย
- (4) หากพบว่าเป็นโรค ตาม (1) - (5) หรือโรคอื่น ๆ ตามที่คณะกรรมการเห็นว่าอันตราย กองทุนสาธารณสุขภาคอีสาน จะไม่รับเป็นสมาชิก
- (5) ให้ผู้สมัครใช้ใบรับรองแพทย์ตามแบบที่กองทุนสวัสดิการสาธารณสุข กำหนดนี้เท่านั้น เพื่อประกอบการสมัครเป็นสมาชิก

เรียน ประธานกองทุนสวัสดิการสาธารณสุข

ข้าพเจ้า.....ขอรับรองว่า ข้าพเจ้าไม่เป็นโรคภัยไข้เจ็บ ตาม (1) - (5) หากข้าพเจ้า

รู้อยู่แล้ว และเว้นเสียไม่เปิดเผยข้อความจริง หรือแถลงข้อความนั้นเป็นความเท็จ ข้าพเจ้ายินยอมให้กองทุนสวัสดิการสาธารณสุข

ใช้สิทธิตัดรายชื่อพ้นสมาชิกภาพกองทุนสวัสดิการสาธารณสุข ตามมติที่ประชุมคณะกรรมการดำเนินการ ครั้งที่ 1/2567

ลงชื่อ.....(ผู้สมัครสมาชิก)

(.....)ตัวบรรจง



หนังสือแสดงเจตนาการมอบให้รับเงินสวัสดิการ
กองทุนสวัสดิการสาธารณสุข

เขียนที่.....

วันที่.....เดือน..... พ.ศ.

ข้าพเจ้า.....อายุ.....ปี เกิดวันที่.....เดือน.....พ.ศ.....
สมาชิกกองทุนสวัสดิการสาธารณสุข ลานที่ 1 เลขทะเบียนที่.....อยู่บ้านเลขที่.....หมู่ที่.....
ถนน.....ตำบล.....อำเภอ.....จังหวัด.....
รหัสไปรษณีย์.....โทรศัพท์.....มือถือ.....

1. สถานภาพ

โสด สมรส คู่สมรสชื่อ..... หย่าหรือหม้าย

2. ข้าพเจ้าขอแสดงเจตนาการรับเงินสวัสดิการ โดยให้กองทุนสวัสดิการสาธารณสุข จ่ายให้กับบุคคล
ดังต่อไปนี้

2.1เกี่ยวข้องกับ.....ของข้าพเจ้า สัดส่วน.....%

2.2เกี่ยวข้องกับ.....ของข้าพเจ้า สัดส่วน.....%

2.3เกี่ยวข้องกับ.....ของข้าพเจ้า สัดส่วน.....%

2.4เกี่ยวข้องกับ.....ของข้าพเจ้า สัดส่วน.....%

2.5เกี่ยวข้องกับ.....ของข้าพเจ้า สัดส่วน.....%

โดยมีเงื่อนไขดังนี้ ได้รับเต็มจำนวนเพียงผู้เดียว ได้รับส่วนแบ่งเท่า ๆ กัน

อื่น ๆ ระบุ.....

อนึ่ง ข้าพเจ้าขอรับรองว่า การแสดงเจตนาครั้งนี้เป็นไปด้วยความสมัครใจ ไม่มีผู้ใดบังคับ ช่มชู้ หรือ
กระทำการใด ๆ ให้ข้าพเจ้าแสดงเจตนาดังกล่าว จึงได้ลงลายมือชื่อไว้เป็นสำคัญ ท้ายหนังสือนี้

(ลงชื่อ).....ผู้ให้คำยินยอม

(.....)

ผู้สมัครสมาชิกกองทุนสวัสดิการสาธารณสุข

(ลงชื่อ).....พยาน

(.....)

(ลงชื่อ).....เจ้าหน้าที่ กองทุนฯ

(.....)

๕.๘ พิจารณาขออนุมัติดำเนินการปิดบริการการทำธุรกรรมหน้าเคาน์เตอร์ และระบบสมาชิกออนไลน์ ในวันที่ ๓๐ กันยายน ๒๕๖๘ ตั้งแต่เวลา ๑๒.๐๐ น. เป็นต้นไป เพื่อดำเนินการปิดบัญชีสิ้นเดือนและปิดบัญชีสิ้นปี ๒๕๖๘

มติ ที่ประชุมมีมติอนุมัติเป็นเอกฉันท์อนุมัติดำเนินการปิดบริการการทำธุรกรรมหน้าเคาน์เตอร์ และระบบสมาชิกออนไลน์ ในวันที่ ๓๐ กันยายน ๒๕๖๘ ตั้งแต่เวลา ๑๒.๐๐ น. เป็นต้นไป ตามที่เสนอ

๕.๙ พิจารณำบันทึกข้อความจากฝ่ายเทคโนโลยีสารสนเทศสหกรณ์ฯ เรื่องการปรับเปลี่ยนรูปแบบการประชุมคณะกรรมการจากเดิมใช้เอกสาร เปลี่ยนเป็นการใช้คอมพิวเตอร์/IPAD

[๕๖]

สหกรณ์ออมทรัพย์สาธารณสุขศรีสะเกษ จำกัด	
เลขที่รับ	๕๓๔๔
วันที่	๒๓ ก.ย. ๒๕๖๘
เวลา	๑๕.๓๓ น.



บันทึกข้อความ

สหกรณ์ออมทรัพย์สาธารณสุขศรีสะเกษ จำกัด โทร/โทรสาร ๐๔๕-๖๑๓๙๙๒

ที่ ฝ่ายเทคโนโลยีสารสนเทศ วันที่ ๒๓ กันยายน ๒๕๖๘

เรื่อง การปรับเปลี่ยนรูปแบบการประชุมจากการใช้เอกสารเป็นการใช้คอมพิวเตอร์/IPAD

เรียน ผู้จัดการสหกรณ์ออมทรัพย์สาธารณสุขศรีสะเกษ จำกัด

ตามที่หน่วยงานมีการประชุมในแต่ละรอบ โดยใช้เอกสารและเล่มรายงานการประชุมจำนวนมาก ส่งผลให้มีค่าใช้จ่ายเฉลี่ยต่อปีประมาณ ๙๔,๐๐๐.- บาท ซึ่งถือเป็นค่าใช้จ่ายประจำที่สูง และยังคงใช้ทรัพยากรกระดาษในปริมาณมาก ทำให้สิ้นเปลืองทั้งงบประมาณและทรัพยากรธรรมชาติ อีกทั้งยังใช้เวลายาวนานในการจัดพิมพ์ จัดเล่ม และแจกจ่ายเอกสาร

เพื่อให้การบริหารจัดการประชุมมีประสิทธิภาพมากขึ้น จึงมีแนวทางปรับเปลี่ยนรูปแบบเป็น การประชุมโดยใช้คอมพิวเตอร์หรือ iPad แทนการใช้เอกสาร โดยเบื้องต้นคาดว่าจะต้องจัดหาอุปกรณ์ประมาณ ๒๕ เครื่อง ๆ ละ ๑๒,๐๐๐.- บาท รวมเป็นเงิน ๓๐๐,๐๐๐.- บาท ซึ่งถือว่าเป็นการลงทุนครั้งเดียว และสามารถใช้ได้ต่อเนื่องหลายปี

เหตุผลและความจำเป็น

๑. ลดค่าใช้จ่ายระยะยาว - ค่าเอกสารที่ใช้จ่ายปีละ ๙๔,๐๐๐.- บาท จะสามารถลดลงได้อย่างชัดเจน เมื่อเปลี่ยนมาใช้อุปกรณ์อิเล็กทรอนิกส์แทนการพิมพ์
๒. ใช้ทรัพยากรอย่างคุ้มค่า - ลดการใช้กระดาษ หมึกพิมพ์ และวัสดุสิ้นเปลืองต่าง ๆ ช่วยประหยัดงบประมาณและลดภาระงานธุรการ
๓. เพิ่มประสิทธิภาพในการทำงาน - สามารถเปิดดูเอกสารในการประชุมได้ทันที แกะไขหรืออัปเดตข้อมูลได้อย่างรวดเร็ว โดยไม่ต้องพิมพ์ใหม่
๔. สนับสนุนนโยบาย Digital Transformation - เป็นการพัฒนาระบบงานให้สอดคล้องกับนโยบายการทำงานแบบดิจิทัล ลดการใช้เอกสารและขับเคลื่อนไปสู่ Smart Office
๕. เป็นมิตรกับสิ่งแวดล้อม - ลดการใช้กระดาษและทรัพยากรธรรมชาติ ตอบสนองต่อแนวทาง Green Office

ดังนั้น เพื่อให้การประชุมของหน่วยงานมีประสิทธิภาพ ประหยัดงบประมาณ และทันสมัย จึงขอเสนอให้อนุมัติเปลี่ยนแปลงรูปแบบการประชุมจากการใช้เอกสารกระดาษ มาเป็นการใช้คอมพิวเตอร์หรือ iPad แทน

เรียน ผู้จัดการ

- เพื่อโปรดพิจารณา
- ฝ่าย IT
- ฝ่ายคอมพิวเตอร์และ
การประจําโดยกรม
ใช้คอมพิวเตอร์ (IPAD)

(ลงชื่อ).....ผู้บันทึก

(นายปณณทัต เทียนทอง)

หัวหน้าฝ่ายสารสนเทศและประชาสัมพันธ์

- พงษ์
- อธิภากร

๒๓ กันยายน ๒๕๖๘

๒๓ ก.ย. ๒๕๖๘

ตารางวิเคราะห์ความคุ้มค่า (5 ปี)

ปี	ค่าใช้จ่ายแบบเดิม (เอกสาร)	ค่าใช้จ่ายแบบใหม่ (คอมพิวเตอร์/Pad)	ค่าใช้จ่ายระบบ (เอกสาร)	ค่าใช้จ่ายระบบ (คอมพิวเตอร์/Pad)	ส่วนต่างที่ประหยัด/ขาดทุน ระบบ
1	94,000	300,000 (ลงทุนครั้งแรก)	94,000	300,000	-206,000 (จ่ายเพิ่ม)
2	94,000	0	188,000	300,000	-112,000
3	94,000	0	282,000	300,000	-18,000
4	94,000	0	376,000	300,000	+76,000
5	94,000	0	470,000	300,000	+170,000

 สรุปผล

- หากเปลี่ยนไปใช้คอมพิวเตอร์/Pad จะคืนทุนได้ประมาณ ปีที่ 4
- เมื่อครบ 5 ปี จะประหยัดงบประมาณรวม 170,000 บาท
- นอกจากนี้ยังได้ประโยชน์อื่น ๆ เช่น ลดภาระงานธุรการ, ลดการนำกระดาษ, เพิ่มความทันสมัย และสอดคล้องกับแนวทาง Green Office

เปรียบเทียบระหว่างถ่ายเอกสารเข้าเล่มวาระประชุมกับระบบ E-paper

- 1.ถ่ายเอกสารประชุมประจำเดือน 7,834 บาท ปีละ 94,000 บาท
- 2.ระบบ E-paper 360,000 บาท

ระยะเวลา	ค่าใช้จ่ายเอกสารกระดาษ	ค่าใช้จ่ายระบบ E-paper (มูลค่า)
1 ปี	94,000	360,000
2ปี	188,000	266,000
3ปี	282,000	172,000
4ปี	376,000(คืนทุน)	78,000
5ปี	470,000	+16,000
6ปี	564,000	+110,00
7ปี	658,000	+204,000
008ปี	752,000	+298,000
9ปี	846,000	+392,000
10ปี	940,000	+486,000
ข้อดีข้อเสีย	ข้อดี 1.จดเอกสารง่ายจดได้ทันที ข้อเสีย 1.ต้องมีพื้นที่จัดเก็บเอกสาร 2.ต้องมีการทำลายเมื่อครบอายุเอกสาร 3.มีระยะเวลาในการค้นหาเอกสารเดิม 4.มีค่าใช้จ่ายในทุกครั้งที่ทำเอกสาร 5.มีค่าน้ำมันในการไปรับเอกสารที่ร้าน	ข้อดี 1.ระบบสามารถเก็บเอกสารในฐานข้อมูลได้ 2.มีค่าใช้จ่ายในการจัดทำระบบเพียงครั้งเดียว 3.สามารถค้นหาวาระการประชุมย้อนหลังได้ทันที 4.สามารถค้นหาข้อมูลระเบียบผ่านอินเทอร์เน็ตได้ทันที 5.สามารถค้นหาข้อมูลเพิ่มเติมประกอบการประชุมได้ทันที 6.ไม่ต้องใช้พื้นที่ในการจัดเก็บเอกสาร 7.สามารถแชร์ไฟล์เอกสารให้งานที่เกี่ยวข้องได้ ข้อเสีย 1.มีค่าใช้จ่ายครั้งแรกในการจัดทำระบบค่อนข้างมาก

สรุปได้ว่า

- 1.หากเอกสารกระดาษใช้งานไปครบ 10 ปี จะมีค่าใช้จ่ายเป็น 940,000 บาท และ ยังคงเป็นปีละ 94,000 บาท
- 2.หากใช้ระบบ E-paperไปครบ 10 ปี จะมีค่าใช้จ่าย เป็น 360,000 บาท และมูลค่าคงเหลือ ปี 486,000 บาท กลับ
 คือมา เมื่อเทียบกับ แบบเอกสารกระดาษ
 หากใช้งานเท่ากัน 10 ปี ทั้ง 2 ตัวอย่าง
 พบว่าแบบระบบ E-paper จะประหยัดกว่าเอกสารกระดาษ ถึง 45,400 บาท ต่อปี
 และจะประหยัดกว่า 454,000 บาท ในระยะเวลา 10 ปีเท่ากัน

ตารางเปรียบเทียบราคา

ระดับความ นิยม	รุ่น	จำนวน	ราคา เครื่อง	ราคาปาก กา	รวมทั้งสิ้น
1	iPad A16 Gen 11 Wi-Fi 2025 (11", 128 GB, Silver)	25	12,900	1,500	360,000
2	แท็บเล็ต Samsung Galaxy Tab s10 lite Wi-Fi (6+128GB) Coral Red	25	11,900	1,500	335,000
3	แท็บเล็ต Huawei MatePad 11.5 2025 Wi-Fi(8+256)Violet	25	12,990	1,500	362,550

Worldwide tablet shipments (market share and annual growth)

Canalys PC Market Pulse: Q4 2023

Vendor (company)	Q4 2023 shipments	Q4 2023 market share	Q4 2022 shipments	Q4 2022 market share	Annual growth
Apple	14,801	39.2%	19,479	46.1%	-24.0%
Samsung	6,816	18.0%	7,612	18.0%	-10.5%
Huawei	2,815	7.5%	1,441	3.4%	95.4%
Lenovo	2,682	7.1%	2,334	5.5%	14.9%
Amazon	2,001	5.3%	3,566	8.4%	-43.9%
Others	8,663	22.9%	7,859	18.6%	10.2%
Total	37,778	100%	42,291	100%	-10.7%

Note: Unit shipments in thousands. Percentages may not add up to 100% due to rounding.

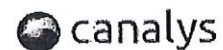

Source: Canalys PC Analysis (sell-in shipments), February 2024

APPLE

iPad A16 Gen 11 Wi-Fi 2025 (11", 128 GB, Silver)

เลือกสี: สีเงิน

ราคา: **฿ 12,900.00**

จำนวน:

คุณสมบัติเด่น:

- ขนาดจอ: 11"
- จอแสดงผลจอผลึกเหลว OLED 2300 x 1640
- ChipSet: A16
- CPU: 5 Core / GPU: 4 Core
- ระบบปฏิบัติการ: iPadOS 18
- RAM (GB): 128

รหัสสินค้า: 304426

พิกัด:

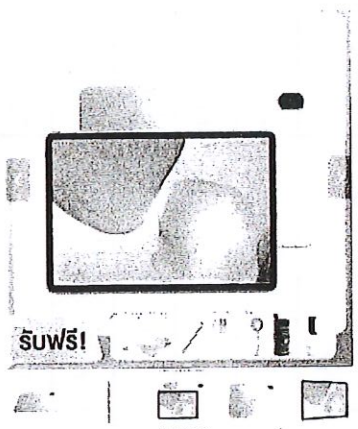

แท็บเล็ต Huawei MatePad 11.5 2025 Wi-Fi (8+256) Violet

รุ่น: HUAWEI SKU: 6942100001103

ราคา: **฿12,990**

สต็อก: 10

สี: สีเงิน สีน้ำเงิน สีชมพู สีม่วง

Color: **Violet**

สินค้าพร้อม

ดูเพิ่ม: **หูฟัง Huawei FreeBuds SE2 Ceramic White** **฿449**

ขอด่วน

พิกัด:

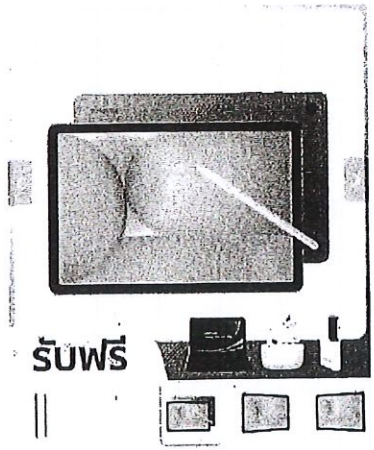

แท็บเล็ต Samsung Galaxy Tab S10 Lite Wi-Fi (6+128GB) Coral Red

รุ่น: SAMSUNG SKU: 8331000000000

ราคา: **฿11,990**

สต็อก: 10

สี: สีเงิน สีน้ำเงิน สีชมพู สีม่วง

Color: **Coral Red**

สินค้าพร้อม

ดูเพิ่ม: **หูฟังไร้สาย Samsung Galaxy Buds Core White** **฿1,490**

ขอด่วน

พิกัด:

มติ ที่ประชุมมีมติอนุมัติเป็นเอกฉันท์เห็นชอบให้ปรับเปลี่ยนรูปแบบการประชุมคณะกรรมการดำเนินการ สหกรณ์จากเดิมที่ใช้เอกสาร เป็นการใช้อุปกรณ์คอมพิวเตอร์/IPAD โดยประชุมเสร็จแล้วให้เก็บรวบรวมเครื่องไว้ที่สหกรณ์ ภายหลังการประชุมเสร็จสิ้น

สารบัญ

หน้า

- แผนภูมิที่ 1 แสดงทุนเรือนหุ้น เงินกู้ ดอกเบี้ย รายเดือน ปีบัญชี 2568
- แผนภูมิที่ 2 แสดงจำนวนรายได้ รายจ่าย และกำไรสุทธิ
- ระเบียบวาระที่ 1 เรื่องประธานแจ้งให้ที่ประชุมใหญ่สามัญ ปีบัญชี 2568
- ระเบียบวาระที่ 2 เรื่องรับรองรายงานการประชุมใหญ่สามัญ ปีบัญชี 2567
- ระเบียบวาระที่ 3 เรื่องรับทราบรายงานประจำปีและแสดงผลดำเนินงานของสหกรณ์ ปีบัญชี 2568
- ระเบียบวาระที่ 4 เรื่องรับทราบผลรายงานของผู้ตรวจสอบกิจการสหกรณ์ ปีบัญชี 2568
- ระเบียบวาระที่ 5 เรื่องพิจารณาอนุมัติงบการเงิน และงบกำไรขาดทุน ปีบัญชี 2568
- ระเบียบวาระที่ 6 เรื่องพิจารณาอนุมัติการจัดสรรกำไรสุทธิ ปีบัญชี 2568
- ระเบียบวาระที่ 7 เรื่องพิจารณาการจัดหาที่ดินเพื่อเป็นสินทรัพย์และเตรียมไว้สำหรับก่อสร้าง-
สำนักงานสหกรณ์ออมทรัพย์สาธารณสุขศรีสะเกษ จำกัด
- ระเบียบวาระที่ 8 เรื่องพิจารณาอนุมัติแผนงานงบประมาณรายได้ และค่าใช้จ่าย ปีบัญชี 2569
- ระเบียบวาระที่ 9 เรื่องพิจารณากำหนดวงเงินการกู้ยืมหรือการค้าประกันของสหกรณ์ ปีบัญชี 2569
- ระเบียบวาระที่ 10 เรื่องพิจารณาคัดเลือกผู้สอบบัญชี ปีบัญชี 2569
- ระเบียบวาระที่ 11 เรื่องพิจารณาเลือกตั้งคณะกรรมการดำเนินการสหกรณ์ฯ ชุดที่ 39
- ระเบียบวาระที่ 12 เรื่องพิจารณาแก้ไขเพิ่มเติมข้อบังคับสหกรณ์ออมทรัพย์สาธารณสุขศรีสะเกษ จำกัด
- ระเบียบวาระที่ 13 เรื่องพิจารณาแก้ไขเพิ่มเติมระเบียบสหกรณ์ออมทรัพย์สาธารณสุขศรีสะเกษ จำกัด
ว่าด้วยการสรรหากรรมการดำเนินการ พ.ศ.2568
- ระเบียบวาระที่ 14 เรื่องพิจารณาอนุมัติใช้เงินทุนสะสมเพื่อขยายกิจการสำนักงานสหกรณ์ออมทรัพย์-
สาธารณสุขศรีสะเกษ จำกัด
- ระเบียบวาระที่ 15 เรื่องอื่น ๆ
- 15.1 เรื่องข้อมูลการถูกร้องทุกข์กล่าวโทษ การถูกดำเนินคดี การถูกร้องเรียนของสหกรณ์
- ภาคผนวก

มติ ที่ประชุมมีมติอนุมัติเป็นเอกฉันท์กำหนดวาระการประชุมใหญ่สามัญสหกรณ์ออมทรัพย์สาธารณสุข-
ศรีสะเกษ จำกัด ปีบัญชี ๒๕๖๘ ตามที่เสนอ

๕.๑๑ พิจารณาแผนงบประมาณรายได้-ค่าใช้จ่าย สหกรณ์ออมทรัพย์สาธารณสุข-
ศรีสะเกษ จำกัด ประจำปีบัญชี ๒๕๖๘

[๒๕]

แผนการดำเนินงานประจำปี 2569			
แผนการดำเนินงาน	ปีบัญชี 2568		แผนดำเนินงานปี 2569
	แผนการดำเนินงาน	การดำเนินงาน	
รับเจ้าหน้าที่			รับเจ้าหน้าที่การเงินการบัญชี 2 อัตรา
			วุฒิ ปวส.
แผนการรับสมาชิกเพิ่ม			
รับสมาชิกใหม่	200 ราย	223 ราย	200 ราย
แผนการเพิ่มทุนสหกรณ์		เพิ่มระหว่างปี	ขอตั้ง
ทุนเรือนหุ้น	200,000,000.00	111,683,100.00	150,000,000.00
การรับฝากจากสมาชิก	1,875,000,000.00	193,275,568.95	300,000,000.00
การรับฝากจากสหกรณ์อื่น	300,000,000.00	28,223,118.05	300,000,000.00
เงินกู้จากสถาบันการเงิน	500,000,000.00	310,000,000.00	500,000,000.00
รวมทุน	2,875,000,000.00	643,181,787.00	1,250,000,000.00
แผนการให้สินเชื่อ			
จ่ายเงินกู้สมาชิก	4,500,000,000.00	229,648,973.60	4,500,000,000.00
รวมเงินให้สมาชิกกู้ยืม	4,500,000,000.00	229,648,973.60	4,500,000,000.00

ประมาณการรายได้ และค่าใช้จ่ายประจำปี 2569

หมวดรายได้	ปี 2568		ปี 2569	เหตุผลและความจำเป็น
	ประมาณการ	รับจริง	ขอตั้ง	
รายได้ดอกเบี้ยรับเงินกู้ยืมและเงินฝาก				
1. ดอกเบี้ยรับเงินให้กู้ยืมแก่สมาชิก	445,573,000.00	397,382,669.16	445,573,000.00	จากดอกเบี้ยเงินให้กู้ยืมแก่สมาชิก
2. ดอกเบี้ยรับเงินฝากธนาคาร	500,000.00	972,878.27	500,000.00	จากดอกเบี้ยเงินฝากธนาคาร
3. รายได้เงินลงทุน	700,000.00	634,130.43	1,000,000.00	จากเงินปันผลเงินลงทุนหุ้นชุมนุม
4. ดอกเบี้ยรับเงินฝากสหกรณ์	0.00	217,844.53	800,000.00	จากดอกเบี้ยเงินฝากสหกรณ์อื่น
รวมรายได้ดอกเบี้ยรับเงินกู้ยืมและเงินฝาก	446,773,000.00	399,207,522.39	447,873,000.00	
1. ค่าธรรมเนียมแรกเข้า	10,000.00	10,550.00	10,000.00	ค่าธรรมเนียมแรกเข้า
2. รายได้ค่าธรรมเนียมเงินกู้พิเศษ	10,000.00	73,000.00	10,000.00	รายได้จากค่าธรรมเนียมเงินกู้พิเศษ
3. รายได้จากบริษัทประกัน	50,000.00	230,000.00	100,000.00	รายได้จากบริษัทประกันชีวิต
4. รายได้อื่น ๆ	80,000.00	141,335.74	80,000.00	รายได้อื่น ๆ (เบ็ดเตล็ด)
5. ค่าให้เช่าห้องประชุม	10,000.00		10,000.00	รายได้จากการให้เช่าห้องประชุม
รวมรายได้ที่มีไขดอกเบี้ย	160,000.00	454,885.74	210,000.00	
รวมประมาณการรายได้ทั้งสิ้น	446,933,000.00	399,662,408.13	448,083,000.00	
หมวดค่าใช้จ่าย	ปี 2568		ปี 2569	เหตุผลและความจำเป็น
	ประมาณการ	จ่ายจริง	ขอตั้ง	
ประมาณการดอกเบี้ยและกรลงทุน				
1. ดอกเบี้ยจ่ายเงินรับฝาก	97,562,300.00	81,690,627.64	97,562,300.00	จ่ายดอกเบี้ยเงินรับฝากสมาชิกและสหกรณ์อื่น
2. ดอกเบี้ยจ่ายเงินกู้ยืมธนาคาร	47,450,000.00	28,229,647.39	34,500,000.00	จ่ายดอกเบี้ยเงินกู้ยืมธนาคาร
3. ดอกเบี้ยจ่ายเงินกู้ยืมสหกรณ์อื่น	6,000,000.00		6,000,000.00	จ่ายดอกเบี้ยเงินกู้ยืมสหกรณ์อื่น (500 ล้าน)
รวมดอกเบี้ยจ่าย	151,012,300.00	109,920,275.03	138,062,300.00	
ประมาณการค่าใช้จ่ายงบบริหาร				
1. เงินเดือน	6,756,000.00	6,611,280.00	7,604,000.00	รายละเอียดแสดงในงบประมาณรายจ่าย
2. ค่าตอบแทน	1,770,000.00	1,548,340.00	1,816,000.00	งบบริหารปี 2568
3. ค่าสาธารณูปโภค	350,000.00	237,800.79	300,000.00	
4. ค่าใช้สอย	8,448,000.00	6,830,659.27	8,850,000.00	
5. สวัสดิการเจ้าหน้าที่	323,000.00	250,950.00	334,000.00	
6. หมวดอื่น ๆ	7,039,000.00	6,515,332.77	9,411,850.00	
หนี้สงสัยจะสูญ-ลูกหนี้เงินให้กู้				
หนี้สงสัยจะสูญ-ดอกเบี้ยเงินกู้ค้างรับ				
หนี้สงสัยจะสูญ-ลูกหนี้ตามคำพิพากษา				
รวมค่าใช้จ่ายดำเนินงาน(งบบริหาร)	24,686,000.00	21,994,362.83	28,315,850.00	

ประมาณการค่าใช้จ่ายประจำปี 2568				
หมวดค่าใช้จ่าย	ปี 2568		ปี 2569	เหตุผลและความจำเป็น
	ตั้งไว้	จ่ายจริง	ขอตั้ง	
ประมาณการงบลงทุน				
1. ครุภัณฑ์	490,000.00	442,538.00	590,000.00	งบลงทุนปี 2568
2. จัดซื้อที่ดินสำนักงานสหกรณ์			40,000,000.00	เพื่อสร้างอาคารสำนักงานสหกรณ์
รวมงบลงทุน	490,000.00	442,538.00	40,590,000.00	
รวมงบประมาณรายจ่ายตบ.จ่ายและงบบริหาร	175,698,300.00	131,914,637.86	166,378,150.00	
รวมงบประมาณรายจ่ายตบ.และงบบริหาร/งบลงทุน	176,188,300.00	132,357,175.86	206,968,150.00	
ประมาณการกำไรที่ขอตั้ง	271,234,700.00	267,747,770.27	281,704,850.00	
1. งบบริหาร				
1. เงินเดือน				
1.1 เงินเดือน	6,300,000.00	6,155,280.00	7,100,000.00	เพื่อจ่ายเป็นเงินเดือนเจ้าหน้าที่ 17 คน รวมถึงปรับอัตราเงินเดือนระหว่างปี 10%
1.2 ค่าครองชีพ	456,000.00	456,000.00	504,000.00	เป็นเงินเพิ่มช่วยเหลือค่าครองชีพและเป็น ค่าตอบแทนเจ้าหน้าที่สหกรณ์
รวม	6,756,000.00	6,611,280.00	7,604,000.00	
2. ค่าตอบแทน				
2.1 ค่าเบี้ยประชุม	700,000.00	582,000.00	700,000.00	เป็นค่าเบี้ยประชุมคณะกรรมการดำเนินการและ ผู้สหกรณ์เชิญมาร่วมประชุม
2.2 ค่าตอบแทนหน่วยงาน	210,000.00	160,570.00	210,000.00	ค่าตอบแทนหน่วยงานระดับอำเภอ
2.3 ค่าตอบแทนผู้ตรวจสอบกิจการ	200,000.00	180,000.00	216,000.00	ค่าตอบแทนผู้ตรวจสอบกิจการ 3 คน
2.4 ค่าธรรมเนียมการสอบบัญชี	140,000.00	140,000.00	140,000.00	เพื่อจ่ายเป็นค่าธรรมเนียมผู้สอบบัญชีประจำปี
2.5 ค่าล่วงเวลา	440,000.00	465,770.00	500,000.00	เพื่อจ่ายเป็นค่าทำงานล่วงเวลา จนท.กรณีงานเร่งด่วน และจำเป็นปิดงานสิ้นเดือน และ สิ้นปี
2.6 ค่าตอบแทนที่ปรึกษา	80,000.00	20,000.00	50,000.00	ค่าตอบแทนที่ปรึกษาสหกรณ์
รวม	1,770,000.00	1,548,340.00	1,816,000.00	
3. ค่าสาธารณูปโภค				
3.1 ค่าไฟฟ้า	200,000.00	120,342.17	150,000.00	เพื่อเป็นค่ากระแสไฟฟ้าประจำเดือน
3.2 ค่าโทรศัพท์	120,000.00	96,314.07	120,000.00	เพื่อเป็นค่าโทรศัพท์ และ Internet ประจำเดือน
3.3 ค่าน้ำประปา	30,000.00	21,144.55	30,000.00	เพื่อเป็นค่าน้ำประปาประจำเดือน
รวม	350,000.00	237,800.79	300,000.00	

หมวดค่าใช้จ่าย	ปี 2568		ปี 2569	เหตุผลและความจำเป็น
	ตั้งไว้	จ่ายจริง	ขอตั้ง	
4. ค่าใช้สอย				
4.1 ค่าพิมพ์รายงานกิจการสหกรณ์ฯ	150,000.00	84,700.00	150,000.00	ค่าพิมพ์รายงานกิจการสำหรับประชุมใหญ่
4.2 ค่าประชาสัมพันธ์กิจการสหกรณ์	0.00		0.00	ค่าเอกสารประชาสัมพันธ์ /จดหมายข่าว พิมพ์ระเบียบและข้อบังคับของสหกรณ์ฯ
4.3 ค่าใช้จ่ายในการประชุมใหญ่	3,000,000.00	2,304,692.00	3,000,000.00	เพื่อจ่ายค่าใช้จ่ายวันประชุมใหญ่สามัญ/วิสามัญ ของที่ระลึกค่าอาหาร ค่าตอบแทนให้แก่เจ้าหน้าที่ และค่าเบี่ยงพาหนะผู้แทนสมาชิก และผู้ช่วยเหลือการประชุมใหญ่
4.4 ค่าเลือกตั้งผู้แทนสมาชิก	0.00		250,000.00	ค่าใช้จ่ายในการเลือกตั้งผู้แทนสมาชิก
4.5 ค่าใช้จ่ายในการสรรหากรรมการ	1,400,000.00	1,158,318.00	1,400,000.00	เป็นค่าใช้จ่ายในการสรรหากรรมการและ ค่าตอบแทนกรรมการเลือกตั้งและอุปกรณ์
4.6 ค่าจ้างทำความสะอาดสำนักงาน	138,000.00	138,000.00	150,000.00	ค่าจ้างทำความสะอาดสำนักงานสหกรณ์ (12,500 บาท ต่อเดือน)
4.7 ค่าใช้จ่ายในการประเมินหลักทรัพย์	40,000.00	77,600.00	80,000.00	ค่าตอบแทนกรรมการ/เจ้าหน้าที่ ในการ ออกประเมินหลักทรัพย์
4.8 ค่าประชุมชี้แจงคณะกรรมการ สรรหากรรมการ	45,000.00		45,000.00	ค่าประชุมชี้แจงกรรมการ
4.9 ค่าใช้จ่ายทั่วไป	700,000.00	712,842.52	750,000.00	ค่าใช้จ่ายที่เกิดขึ้นจากการดำเนินงานสหกรณ์ 1.ค่าถ่ายเอกสาร 2.ค่าใช้จ่ายอื่นๆที่จำเป็น
4.10 ค่าซ่อมบำรุงครุภัณฑ์สำนักงาน	40,000.00	44,300.00	50,000.00	เพื่อจ่ายเป็นค่าซ่อมบำรุงครุภัณฑ์สำนักงาน
4.11 ค่าเครื่องเขียนแบบพิมพ์/วัสดุสำนักงาน	350,000.00	258,776.00	350,000.00	เพื่อจัดซื้อเครื่องเขียนแบบพิมพ์/วัสดุสำนักงาน สำหรับกิจการสหกรณ์
4.12 ค่าธรรมเนียมธนาคาร	150,000.00	61,016.75	100,000.00	ค่าธรรมเนียมโอนเงินธนาคาร
4.13 ค่าติดต่อประสานงานสหกรณ์	25,000.00	7,200.00	15,000.00	ค่าเหมารถ ค่าวัสดุน้ำมัน สำหรับเจ้าหน้าที่ ติดต่องานอื่นๆ
4.14 ค่าธรรมเนียมไปรษณีย์	150,000.00	100,289.00	150,000.00	ค่าธรรมเนียมไปรษณีย์ยาก
4.15 ค่าซื้อสมุดเช็ค	20,000.00	6,000.00	20,000.00	สำหรับซื้อสมุดเช็คธนาคารที่สหกรณ์ได้ทำ ธุรกรรม และใช้บริการของทุกธนาคาร
4.16 ค่าเบี่ยงพาหนะ	400,000.00	472,010.75	500,000.00	เพื่อจ่ายเป็นค่าเบี่ยงพาหนะกรรมการ/จนท. ที่ได้รับมอบหมายไปอบรม ประชุม
ยกไป	6,608,000.00	5,425,745.02	7,010,000.00	

หมวดค่าใช้จ่าย	ปี 2568		ปี 2569	เหตุผลและความจำเป็น
	ตั้งไว้	จ่ายจริง	ขอตั้ง	
ยกมา	6,608,000.00	5,425,745.02	7,010,000.00	
4.17 ค่ารับรอง	300,000.00	271,933.25	300,000.00	เป็นค่ารับรองในการประชุมและสำหรับผู้เยี่ยม ศึกษาดูงานสหกรณ์
4.18 โครงการอบรมสมาชิก	1,100,000.00	992,981.00	1,100,000.00	สำหรับค่าใช้จ่ายโครงการอบรมสมาชิก
4.19 ค่าอบรมสมาชิกใหม่	300,000.00		300,000.00	ค่าจัดอบรมสมาชิกใหม่
4.20 โครงการอบรมสมาชิกข้าราชการบำนาญ	140,000.00	140,000.00	140,000.00	ค่าโครงการอบรมข้าราชการบำนาญผู้เกษียณ
รวม	8,448,000.00	6,830,659.27	8,850,000.00	
5.สวัสดิการเจ้าหน้าที่				
5.1 ค่าสวัสดิการเจ้าหน้าที่	88,000.00	88,000.00	99,000.00	ค่าชุดฟอร์มเจ้าหน้าที่/เงินช่วยเหลือจากภาครัฐ
5.2 ค่าประกันสังคม	155,000.00	137,617.00	155,000.00	เพื่อจ่ายเป็นค่าสมทบประกันสังคม
5.3 ค่าสมทบประกันสังคม(กองทุนทดแทน)	10,000.00	3,533.00	10,000.00	เพื่อจ่ายเป็นค่าสมทบกองทุนทดแทนประกันสังคม
5.4 ค่ารักษาพยาบาล	50,000.00	17,000.00	50,000.00	ค่าตรวจสุขภาพประจำปีและค่ารักษาพยาบาล เจ้าหน้าที่ คู่สมรส บุตร บิดามารดาของเจ้าหน้าที่
5.5 ค่าเล่าเรียนบุตรเจ้าหน้าที่	20,000.00	4,800.00	20,000.00	ค่าเล่าเรียนบุตรเจ้าหน้าที่สหกรณ์
รวม	323,000.00	250,950.00	334,000.00	
6. หมวดอื่นๆ				
6.1 ค่าสนับสนุนกีฬาประเพณีสหกรณ์ฯ	60,000.00	57,980.00	120,000.00	งานกีฬาประเพณีประจำปีสหกรณ์/กีฬาสัมพันธ์
6.2 ค่าใช้จ่ายในการดำเนินคดี	200,000.00	22,800.00	200,000.00	ค่าใช้จ่ายในการดำเนินคดีของสหกรณ์
6.4 ค่าเบี้ยประกันชีวิตกลุ่มสมาชิกสามัญ	4,359,000.00	4,203,291.92	4,381,000.00	ค่าเบี้ยประกันชีวิตกลุ่มสมาชิกสหกรณ์สามัญ
6.5 ค่าเบี้ยประกันชีวิตกลุ่มสมาชิกสมทบ			476,850.00	ค่าเบี้ยประกันชีวิตกลุ่มสมาชิกสหกรณ์สมทบ
6.6 ค่าเบี้ยประกันภัย	20,000.00	16,600.00	20,000.00	ค่าเบี้ยประกันภัยอาคารสำนักงาน ยานพาหนะ
6.7 ค่าปรับปรุงอาคารสำนักงาน	500,000.00	499,430.00	500,000.00	เพื่อปรับปรุงอาคารสำนักงานสหกรณ์
6.8 ค่าดูแลโปรแกรมสหกรณ์ฯ	400,000.00	333,759.75	614,000.00	ค่าธรรมเนียมรายปีระบบโปรแกรม/พัฒนาโปรแกรม
6.10 ค่าเสื่อมราคาสินทรัพย์	300,000.00	315,181.10	400,000.00	ค่าเสื่อมราคาสินทรัพย์ครุภัณฑ์
6.11 ค่าบำเหน็จเจ้าหน้าที่	1,200,000.00	1,083,290.00	1,200,000.00	ค่าบำเหน็จเจ้าหน้าที่สหกรณ์
6.12 ค่าเงินชดเชย			1,500,000.00	เงินชดเชยตามกฎหมายของเจ้าหน้าที่สหกรณ์
6.13 ค่าปรับปรุงสำนักงานตัดจ่าย				ค่าปรับปรุงอาคารสำนักงานสหกรณ์ประจำปี
หนี้สงสัยจะสูญ-ดอกเบี้ยเงินกู้ค้างรับ				
หนี้สงสัยจะสูญ-ลูกหนี้ตามคำพิพากษา		(17,000.00)		
รวม	7,039,000.00	6,515,332.77	9,411,850.00	

หมวดค่าใช้จ่าย	ปี 2568		ปี 2569	เหตุผลและความจำเป็น
	ตั้งไว้	จ่ายจริง	ขอตั้ง	
2. ครุภัณฑ์				
2.1 เครื่องคอมพิวเตอร์	60,000.00		60,000.00	ทดแทนเครื่องเดิม จำนวน 3 เครื่อง
2.2 เครื่องนับธนบัตร	50,000.00	46,010.00		ทดแทนเครื่องเดิม จำนวน 1 เครื่อง
2.3 เครื่องสำรองไฟ	60,000.00	56,900.00		ทดแทนเครื่องเดิม
2.4 ตู้เก็บเอกสาร	20,000.00		20,000.00	สำหรับเก็บเอกสารงานสหกรณ์
2.5 เครื่องปริ้นเตอร์	30,000.00	29,358.00		ทดแทนเครื่องเดิม จำนวน 3 เครื่อง
2.6 เครื่องปรับอากาศสำนักงาน	120,000.00	102,900.00	120,000.00	เพื่อปรับปรุงห้องรับรองห้องประชุม จำนวน 3 เครื่อง
2.7 เครื่อง server	150,000.00	136,490.00		ทดแทนเครื่องเดิม จำนวน 1 เครื่อง
2.8 หน่วยความจำบันทึกข้อมูล		25,800.00		อุปกรณ์บันทึกข้อมูลเครื่อง server จำนวน 1 ชุด
2.9 เครื่องฉายโปรเจกเตอร์ Acer		11,900.00		ทดแทนเครื่องเดิม จำนวน 1 เครื่อง
2.10 เครื่องพิมพ์สมุดเงินฝาก		30,000.00		ทดแทนเครื่องเดิม จำนวน 1 เครื่อง
2.11 เครื่องกระจายสัญญาณอินเทอร์เน็ต		3,180.00		เพื่อเพิ่มประสิทธิภาพในระบบงานสหกรณ์
2.12 กล้องวงจรปิด			30,000.00	เพื่อป้องกันความปลอดภัย/จัดเก็บข้อมูลภายใน สหกรณ์ จำนวน 8 ตัว
2.13 โอแพด			360,000.00	ใช้งานประชุมคณะกรรมการเพื่อลดค่าใช้จ่ายสหกรณ์ จำนวน 25 เครื่อง
รวมบงลงทุน	490,000.00	442,538.00	590,000.00	
รวมค่าใช้จ่ายงบบริหาร	24,686,000.00	21,994,362.83	28,315,850.00	
รวมค่าใช้จ่ายงบบริหารและงบลงทุน	25,176,000.00	22,436,900.83	28,905,850.00	

หมายเหตุ ค่าใช้จ่ายทุกหมวดให้มีการจ่ายได้ ยกเว้น หมวดเงินเดือน

มติ ที่ประชุมได้พิจารณาแผนงบประมาณรายได้-ค่าใช้จ่าย สหกรณ์ออมทรัพย์สาธารณสุขศรีสะเกษ จำกัด ประจำปีบัญชี ๒๕๖๙ และเสนอขอแก้ไขเพิ่มเติม โดยให้ฝ่ายจัดการปรับแก้ แล้วนำเข้าพิจารณาในที่ประชุมครั้งถัดไป

๕.๑๒ พิจารณาหนังสือเสนอบริการสอบบัญชี สหกรณ์ออมทรัพย์สาธารณสุขศรีสะเกษ จำกัด ประจำปีบัญชี ๒๕๖๙ ดังนี้

๑. สำนักงานตรวจสอบบัญชี นายณรงค์ อินทิพย์ เสนอค่าบริการสอบบัญชี จำนวน ๑๖๐,๐๐๐.๐๐ บาท (หนึ่งแสนหกหมื่นบาทถ้วน)

[๓๒]

เลขที่รับ	5341
วันที่	23 ก.ย. 2568
เวลา	15.30 น.

สำนักงานตรวจสอบบัญชี นายณรงค์ อินทิพย์

29/51 ถนนวิเชียรจำนง ตำบลธานี อำเภอเมือง จังหวัดสุโขทัย 0817852500

หนังสือเสนอบริการสอบบัญชี

วันที่ ๑๙ กันยายน ๒๕๖๘

เรียน ประธานกรรมการ สหกรณ์ออมทรัพย์สาธารณสุขศรีสะเกษ จำกัด

ตามที่ สหกรณ์ออมทรัพย์สาธารณสุขศรีสะเกษ จำกัด มีความประสงค์ที่จะให้ข้าพเจ้า นายณรงค์ อินทิพย์ อายุ ๕๓ ปี ตรวจสอบงบการเงินของสหกรณ์ สำหรับปีบัญชีสิ้นสุดวันที่ ๓๐ กันยายน ๒๕๖๙ ข้าพเจ้ามีความเข้าใจเกี่ยวกับงานสอบบัญชีสหกรณ์ที่มีวัตถุประสงค์ในการแสดงความเห็นของข้าพเจ้าต่อการเงินของสหกรณ์ ข้าพเจ้าขอเสนอบริการสอบบัญชีสหกรณ์ ดังนี้

๑. วัตถุประสงค์การตรวจสอบ

วัตถุประสงค์ในการตรวจสอบของข้าพเจ้าคือเพื่อเพิ่มความเชื่อมั่นอย่างสมเหตุสมผลของผู้ใช้งบการเงินที่มีต่องบการเงินของสหกรณ์ว่า สหกรณ์ได้ปฏิบัติตามกฎหมายสหกรณ์ กฎหมายอื่นๆที่เกี่ยวข้อง และระเบียบนายทะเบียนสหกรณ์ ว่างบการเงินโดยรวมของสหกรณ์ปราศจากการแสดงข้อมูลที่ขัดต่อข้อเท็จจริงอันเป็นสาระสำคัญหรือไม่ ไม่ว่าจะเกิดจากการทุจริตหรือข้อผิดพลาด และเสนอรายงานของผู้สอบบัญชี ซึ่งรวมความเห็นของข้าพเจ้าอยู่ด้วย

๒. ความรับผิดชอบของผู้สอบบัญชี

๒.๑ ขอบเขตการปฏิบัติงาน

ข้าพเจ้าจะปฏิบัติงานตรวจสอบโดยสอดคล้องกับมาตรฐานการสอบบัญชีและระเบียบที่อธิบดีกรมตรวจบัญชีสหกรณ์กำหนด ซึ่งกำหนดให้ข้าพเจ้าต้องปฏิบัติตามข้อกำหนดด้านจรรยาบรรณของผู้ประกอบวิชาชีพและจรรยาบรรณของผู้สอบบัญชีสหกรณ์ การตรวจสอบของข้าพเจ้า รวมถึงการที่ข้าพเจ้าใช้ดุลยพินิจและการสังเกตและสงสัยเยี่ยงผู้ประกอบวิชาชีพตลอดการตรวจสอบ การปฏิบัติงานของข้าพเจ้ารวมถึงการใช้วิธีการดังต่อไปนี้

- ระบุและประเมินความเสี่ยงจากการแสดงข้อมูลที่ขัดต่อข้อเท็จจริงอันเป็นสาระสำคัญในงบการเงิน ไม่ว่าจะเกิดจากการทุจริตหรือข้อผิดพลาด ออกแบบและปฏิบัติงานตามวิธีการตรวจสอบเพื่อตอบสนองต่อความเสี่ยงเหล่านั้น และได้หลักฐานการสอบบัญชีที่เพียงพอและเหมาะสมเพื่อเป็นเกณฑ์ในการแสดงความเห็นของข้าพเจ้า ความเสี่ยงที่ไม่พบข้อมูลที่ขัดต่อข้อเท็จจริงอันเป็นสาระสำคัญซึ่งเป็นผลมาจากการทุจริตและสูงกว่าความเสี่ยงที่เกิดจากข้อผิดพลาด เนื่องจากการทุจริตอาจเกี่ยวกับการสมรู้ร่วมคิด การปลอมแปลงเอกสารหลักฐาน การตั้งใจละเว้นการแสดงผล การแสดงผลที่ไม่ตรงตามข้อเท็จจริงหรือการแทรกแซงการควบคุมภายใน

- ทำความเข้าใจในระบบการควบคุมภายในที่เกี่ยวข้องกับการตรวจสอบ เพื่อออกแบบวิธีการตรวจสอบที่เหมาะสมกับสถานการณ์ แต่ไม่ใช่เพื่อวัตถุประสงค์ในการแสดงความเห็นต่อความมีประสิทธิภาพของการควบคุมภายในของสหกรณ์ อย่างไรก็ตาม ข้าพเจ้าจะแจ้งให้ท่านทราบเป็นลายลักษณ์อักษรเกี่ยวกับข้อบกพร่องของการควบคุมภายในที่มีนัยสำคัญซึ่งเกี่ยวข้องกับการตรวจสอบงบการเงิน

19.

23 ก.ย. 2568

- ประเมินความเหมาะสมของนโยบายการบัญชีที่คณะกรรมการดำเนินการสหกรณ์ใช้ และความสมเหตุสมผลของประมาณการทางบัญชีและการเปิดเผยข้อมูลที่เกี่ยวข้องซึ่งจัดทำขึ้นโดยคณะกรรมการดำเนินการสหกรณ์

- สรุปรูปเกี่ยวกับความเหมาะสมการใช้เกณฑ์การบัญชีสำหรับการดำเนินงานต่อเนื่องของ คณะกรรมการดำเนินการสหกรณ์และจากหลักฐานการสอบบัญชีที่ได้รับว่า มีความไม่แน่นอนที่มีสาระสำคัญที่เกี่ยวกับเหตุการณ์หรือสถานการณ์ที่อาจเป็นเหตุให้เกิดข้อสงสัยอย่างมีนัยสำคัญต่อความสามารถของสหกรณ์ในการดำเนินงานต่อเนื่องหรือไม่ ถ้าข้าพเจ้าได้ข้อสรุปว่ามีความไม่แน่นอนที่มีสาระสำคัญ ข้าพเจ้าต้องให้ข้อสังเกตไว้ในรายงานของผู้สอบบัญชีของข้าพเจ้า ถึงการเปิดเผยข้อมูลที่เกี่ยวข้องในงบการเงิน หรือถ้าการเปิดเผยดังกล่าวไม่เพียงพอ ความเห็นของข้าพเจ้าจะเปลี่ยนแปลงไป ข้อสรุปของข้าพเจ้าขึ้นอยู่กับหลักฐานการสอบบัญชีที่ได้รับจนถึงวันที่ในรายงานของผู้สอบบัญชีของข้าพเจ้า อย่างไรก็ตาม เหตุการณ์หรือสถานการณ์ในอนาคตอาจเป็นเหตุให้ สหกรณ์ต้องหยุดการดำเนินงานต่อเนื่อง

- ประเมินการนำเสนอ โครงสร้างและเนื้อหาของงบการเงินโดยรวม รวมถึงการเปิดเผยข้อมูลที่เกี่ยวข้องตลอดจนประเมิน ว่างบการเงินแสดงรายการและเหตุการณ์ที่เกิดขึ้นโดยถูกต้องตามที่ควรหรือไม่

เนื่องจากข้อจำกัดที่สืบเนื่องจากการตรวจสอบ รวมถึงข้อจำกัดสืบเนื่องจากการควบคุมภายในทำให้มีความเสี่ยงซึ่งไม่อาจหลีกเลี่ยงได้ที่การแสดงผลที่ขัดต่อข้อเท็จจริงอันเป็นสาระสำคัญอาจไม่ถูกค้นพบ แม้ว่าการตรวจสอบได้ถูกวางแผนและปฏิบัติอย่างเหมาะสมโดยสอดคล้องกับมาตรฐานการสอบบัญชีและระเบียบกรมตรวจบัญชีสหกรณ์

๒.๒ การเข้าปฏิบัติงานตรวจสอบ

(๑) ข้าพเจ้าจะเข้าตรวจสอบ ณ ที่ทำการสหกรณ์ ด้วยตนเอง/มอบหมายให้ผู้ช่วยทำการตรวจสอบบัญชีอย่างน้อยปีละ ๒-๔ ครั้ง ครั้งละไม่น้อยกว่า ๓ วันทำการ โดยจะแสดงความเห็นต่องบการเงินภายใน ๗ วัน นับถัดจากสหกรณ์วันที่สหกรณ์ส่งงบการเงินให้ตรวจสอบ

(๒) จำนวนผู้ช่วยปฏิบัติงานสอบบัญชีสหกรณ์ ประกอบด้วย ผู้ช่วยที่มีวุฒิดีการศึกษาระดับปริญญาตรี สาขาบัญชี จำนวน ๕ คน

(๓) ข้าพเจ้าจะเข้าร่วมประชุมคณะกรรมการดำเนินการสหกรณ์ด้วยตนเอง ในคราวที่มีวาระพิจารณารับรองงบการเงินของสหกรณ์

๓. ความรับผิดชอบของคณะกรรมการดำเนินการสหกรณ์

คณะกรรมการดำเนินการสหกรณ์รับทราบและเข้าใจในหน้าที่และความรับผิดชอบ ดังนี้

๓.๑ การจัดทำและการแสดงรายการอย่างถูกต้องตามควรของงบการเงินโดยสอดคล้องกับมาตรฐานการบัญชีและระเบียบนายทะเบียนสหกรณ์

๓.๒ การจัดให้มีการควบคุมภายในที่พิจารณาว่า มีความจำเป็นเพื่อให้สามารถจัดทำงบการเงินโดยปราศจากการแสดงข้อมูลที่ขัดต่อข้อเท็จจริงอันเป็นสาระสำคัญ ไม่ว่าจะเนื่องจากการทุจริตหรือข้อผิดพลาด

๓.๓ ในการจัดทำงบการเงิน คณะกรรมการดำเนินการสหกรณ์รับผิดชอบในการประเมินความสามารถของสหกรณ์ในการดำเนินงานต่อเนื่อง การเปิดเผยเกี่ยวกับการดำเนินงานต่อเนื่องและการใช้เกณฑ์การบัญชีสำหรับการดำเนินงานต่อเนื่อง เว้นแต่คณะกรรมการดำเนินการสหกรณ์มีความตั้งใจที่จะเลิกสหกรณ์หรือหยุดดำเนินงานหรือไม่สามารถดำเนินงานต่อเนื่องต่อไป

๓.๔ จัดเตรียมให้ข้าพเจ้าเกี่ยวกับ

(๑) การเข้าถึงข้อมูลทั้งหมดที่คณะกรรมการดำเนินการและฝ่ายจัดการสหกรณ์รับทราบเกี่ยวกับการจัดทำงบการเงิน ได้แก่ การบันทึกบัญชี เอกสารหลักฐาน และข้อมูลอื่นที่เกี่ยวข้อง

(๒) ข้อมูลเพิ่มเติมที่ข้าพเจ้าอาจร้องขอจากคณะกรรมการดำเนินการและฝ่ายจัดการสหกรณ์เพื่อวัตถุประสงค์ของการตรวจสอบ

(๓) การเข้าถึงบุคคลต่างๆ ภายในสหกรณ์ได้อย่างไม่มีข้อจำกัด ซึ่งข้าพเจ้าพิจารณาว่ามีความจำเป็น เพื่อให้ได้มาซึ่งหลักฐานการสอบบัญชีจากบุคคลเหล่านี้

เพื่อเป็นส่วนหนึ่งของกระบวนการตรวจสอบของข้าพเจ้า ข้าพเจ้าขอคำยืนยันที่เป็นลายลักษณ์อักษรจากคณะกรรมการดำเนินการสหกรณ์เกี่ยวกับคำรับรองที่เกี่ยวข้องกับการตรวจสอบและข้าพเจ้าหวังเป็นอย่างยิ่งว่าจะได้รับความร่วมมืออย่างเต็มที่จากเจ้าหน้าที่ของสหกรณ์ในระหว่างการตรวจสอบ

๔. ค่าธรรมเนียมการสอบบัญชี

การคำนวณค่าธรรมเนียมการสอบบัญชี ข้าพเจ้าคิดตามปริมาณธุรกิจ ความเสี่ยงในการสอบบัญชีภารกิจที่นายทะเบียนสหกรณ์และกรมตรวจบัญชีสหกรณ์กำหนด รวมทั้งเวลาที่ต้องใช้ในการปฏิบัติงานสอบบัญชี โดยรวมค่าใช้จ่ายในการเดินทางไว้เรียบร้อยแล้ว เว้นแต่ค่าใช้จ่ายในการยืนยันยอดและการสอบทานหนี้ ขอให้เป็นความรับผิดชอบของสหกรณ์ ข้าพเจ้าขอเสนอค่าธรรมเนียมการสอบบัญชี เป็นจำนวนเงิน ๑๖๐,๐๐๐ บาท

๕. การบริการสอบบัญชีและอื่นๆ

การบริการสอบบัญชีและอื่นๆ มีดังนี้

๕.๑. ข้าพเจ้าจะให้บริการสอบบัญชี โดยมีวัตถุประสงค์ ขอบเขตการตรวจสอบ และความรับผิดชอบของผู้สอบบัญชีตามรายละเอียดที่ระบุข้างต้น

๕.๒. ข้าพเจ้าจะให้คำแนะนำด้านการเงินการบัญชีและการควบคุมภายในตามที่เห็นสมควร โดยไม่ถือเป็นค่าบริการพิเศษแต่อย่างใด

กรณีพบข้อสังเกตหรือข้อบกพร่องที่สำคัญในระหว่างการตรวจสอบ ข้าพเจ้าจะแจ้งให้สหกรณ์และกรมตรวจบัญชีสหกรณ์ทราบเป็นลายลักษณ์อักษร หรือหากได้รับแจ้งข้อสังเกตหรือข้อร้องเรียนทางการเงินการบัญชีจากหน่วยงานราชการ ข้าพเจ้าจะดำเนินการตรวจสอบเพิ่มเติมตามที่ได้รับแจ้งจากหน่วยงานราชการนั้น แล้วแจ้งผลการตรวจสอบให้สหกรณ์และกรมตรวจบัญชีสหกรณ์ทราบเป็นลายลักษณ์อักษร

๖. การรายงานผลการตรวจสอบบัญชี

ข้าพเจ้าจะรายงานผลการตรวจสอบบัญชีตามระเบียบที่กรมตรวจบัญชีสหกรณ์กำหนด

๖.๑. รายงานผลการตรวจสอบบัญชีระหว่างปีให้สหกรณ์ทราบ จำนวน ๑ ครั้ง และรายงานให้กรมตรวจบัญชีสหกรณ์ทราบด้วย

๖.๒. รายงานการสอบบัญชีประจำปี โดยจะจัดส่งรายงานของผู้สอบบัญชี และรายงานผลการตรวจสอบบัญชีเพื่อนำเสนอไว้ในรายงานประจำปี และรายงานให้กรมตรวจบัญชีสหกรณ์ทราบด้วย

๗. คำรับรองในการเสนอบริการสอบบัญชี

ข้าพเจ้ามีคุณสมบัติ ไม่มีลักษณะต้องห้ามและจะถือปฏิบัติตามระเบียบกรมตรวจบัญชีสหกรณ์ว่าด้วยการแต่งตั้งผู้สอบบัญชีรับอนุญาตหรือบุคคลอื่น เป็นผู้สอบบัญชีสหกรณ์ พ.ศ.๒๕๖๖ เพื่อให้มีคุณสมบัติครบถ้วนเป็นไปตามหลักเกณฑ์การพิจารณาแต่งตั้งผู้สอบบัญชีสหกรณ์ ณ วันแต่งตั้งผู้สอบบัญชีสหกรณ์

๘. ประสบการณ์งานสอบบัญชีของสำนักงานในปีที่ผ่านมา

สหกรณ์ออมทรัพย์ตำรวจน่าน จำกัด

สหกรณ์ออมทรัพย์ตำรวจภูธรจังหวัดอุทัยธานี จำกัด

สหกรณ์ออมทรัพย์ ป.พัน.20 จำกัด

สหกรณ์เครดิตยูเนียนบ้านบางตาหงาย จำกัด

สหกรณ์ออมทรัพย์สุริยพงษ์ จำกัด

สหกรณ์ออมทรัพย์กองพันทหารม้าที่ ๑๕ จำกัด

สหกรณ์ประถมศึกษาอำเภอลาดยาว จำกัด

สหกรณ์ออมทรัพย์โรงพยาบาลกำแพงเพชร จำกัด

สหกรณ์ออมทรัพย์สาธารณสุขจังหวัดน่าน จำกัด

ข้าพเจ้าขอรับรองว่า ข้อความข้างต้นนี้ เป็นความจริงทุกประการ

โปรดลงนามและส่งคู่มือของหนังสือฉบับนี้คืนข้าพเจ้า เพื่อยืนยันการรับทราบและความเห็นชอบของท่านเกี่ยวกับข้อตกลงในการตรวจสอบงบการเงินของสหกรณ์

ขอแสดงความนับถือ

เรียน ประธาน

-เพื่อโปรดพิจารณา
-หาบทสรุป @ อินทีย
-ใบเสนอรับอนุญาต
ประจำปี 2569

M. อินทีย

(นายณรงค์ อินทีย)

ผู้สอบบัญชีรับอนุญาต เลขทะเบียน ๒๕๖๖

- อนุญาต
- ชล
- ขอบ
- ขอพบ
- แจ้งผู้เกี่ยวข้อง
- ประสาน
- ทราบ
- ลงนัด
- ดำเนินการ

ลงนาม.....

ตำแหน่งประธานกรรมการสหกรณ์

วันที่.....

23 ก.ย. 2568

-10/10/2018
เพื่อเสนอ

นายปรีชา ปิยะพันธ์
ประธานกรรมการดำเนินการ

นายปรีชา ปิยะพันธ์
ประธานกรรมการดำเนินการ

๒. แอลพีเอ็น ออดิทติ้ง กรุ๊ป เสนอค่าบริการสอบบัญชี
จำนวน ๑๕๐,๐๐๐.-บาท (หนึ่งแสนห้าหมื่นบาทถ้วน)

[๗๖]

สหกรณ์ออมทรัพย์สาธารณสุขศรีสะเกษ จำกัด
เลขที่รับ.....
วันที่ 23 ก.ย. 2568 เวลา 13.30 น.

แอลพีเอ็น ออดิทติ้ง กรุ๊ป

22/2 ถนนเหมืองหิน ตำบลโนนเวียง อำเภอเมืองแพร่ จังหวัดแพร่ 081 8824212

หนังสือเสนอบริการสอบบัญชี

วันที่ ๒๓ กันยายน ๒๕๖๘

เรียน ประธานกรรมการ สหกรณ์ออมทรัพย์สาธารณสุขศรีสะเกษ จำกัด

ตามที่ สหกรณ์ออมทรัพย์สาธารณสุขศรีสะเกษ จำกัด มีความประสงค์ที่จะให้ข้าพเจ้า ดร.พัชรภรณ์ ลิ้มปိုင်คนันต์ อายุ ๕๒ ปี ตรวจสอบงบการเงินของสหกรณ์ สำหรับบัญชีสิ้นสุดวันที่ ๓๐ กันยายน ๒๕๖๘ ข้าพเจ้ามีความเข้าใจเกี่ยวกับงานสอบบัญชีสหกรณ์ที่มีวัตถุประสงค์ในการแสดงความเห็นของข้าพเจ้าต่อการเงินของสหกรณ์ ข้าพเจ้าขอเสนอบริการสอบบัญชีสหกรณ์ ดังนี้

๑. วัตถุประสงค์การตรวจสอบ

วัตถุประสงค์ในการตรวจสอบของข้าพเจ้าคือเพื่อเพิ่มความเชื่อมั่นอย่างสมเหตุสมผลของผู้ใช้งบการเงิน ที่มีต่องบการเงินของสหกรณ์ว่า สหกรณ์ได้ปฏิบัติตามกฎหมายสหกรณ์ กฎหมายอื่น ๆ ที่เกี่ยวข้อง และระเบียบนายทะเบียนสหกรณ์ ว่างบการเงินโดยรวมของสหกรณ์ปราศจากการแสดงข้อมูลที่ขัดต่อข้อเท็จจริงอันเป็นสาระสำคัญหรือไม่ ไม่ว่าจะเกิดจากการทุจริตหรือข้อผิดพลาด และเสนอรายงานของผู้สอบบัญชี ซึ่งรวมความเห็นของข้าพเจ้าอยู่ด้วย

๒. ความรับผิดชอบของผู้สอบบัญชี

๒.๑ ขอบเขตการปฏิบัติงาน

ข้าพเจ้าจะปฏิบัติงานตรวจสอบโดยสอดคล้องกับมาตรฐานการสอบบัญชีและระเบียบที่ อธิบดีกรมตรวจบัญชีสหกรณ์กำหนด ซึ่งกำหนดให้ข้าพเจ้าต้องปฏิบัติตามข้อกำหนดด้านจรรยาบรรณของผู้ประกอบวิชาชีพและจรรยาบรรณของผู้สอบบัญชีสหกรณ์ การตรวจสอบของข้าพเจ้า รวมถึงการที่ข้าพเจ้าใช้ดุลยพินิจและการสังเกตและสงสัยเยี่ยงผู้ประกอบวิชาชีพตลอดการตรวจสอบ การปฏิบัติงานของข้าพเจ้ารวมถึงการใช้วิธีการดังต่อไปนี้

• ระบุและประเมินความเสี่ยงจากการแสดงข้อมูลที่ขัดต่อข้อเท็จจริงอันเป็นสาระสำคัญในงบการเงิน ไม่ว่าจะเกิดจากการทุจริตหรือข้อผิดพลาด ออกแบบและปฏิบัติงานตามวิธีการตรวจสอบเพื่อตอบสนองต่อความเสี่ยงเหล่านั้น และได้หลักฐานการสอบบัญชีที่เพียงพอและเหมาะสมเพื่อเป็นเกณฑ์ในการแสดงความเห็นของข้าพเจ้า ความเสี่ยงที่ไม่พบข้อมูลที่ขัดต่อข้อเท็จจริงอันเป็นสาระสำคัญซึ่งเป็นผลมาจากการทุจริตและสูงกว่าความเสี่ยงที่เกิดจากข้อผิดพลาด เนื่องจากการทุจริตอาจเกี่ยวกับการสมรู้ร่วมคิด การปลอมแปลงเอกสารหลักฐาน การตั้งใจละเว้นการแสดงผล การแสดงผลที่ไม่ตรงตามข้อเท็จจริงหรือการแทรกแซงการควบคุมภายใน

• ทำความเข้าใจในระบบการควบคุมภายในที่เกี่ยวข้องกับการตรวจสอบ เพื่อออกแบบวิธีการตรวจสอบที่เหมาะสมกับสถานการณ์ แต่ไม่ใช่เพื่อวัตถุประสงค์ในการแสดงความเห็นต่อความมีประสิทธิภาพของการควบคุมภายในของสหกรณ์ อย่างไรก็ตาม ข้าพเจ้าจะแจ้งให้ท่านทราบเป็นลายลักษณ์อักษรเกี่ยวกับข้อบกพร่องของการควบคุมภายในที่มีนัยสำคัญซึ่งเกี่ยวข้องกับการตรวจสอบงบการเงิน

• ประเมินความเหมาะสมของนโยบายการบัญชีที่คณะกรรมการดำเนินการสหกรณ์ใช้และความสมเหตุสมผลของประมาณการทางบัญชีและการเปิดเผยข้อมูลที่เกี่ยวข้องซึ่งจัดทำขึ้นโดยคณะกรรมการดำเนินการสหกรณ์

19.
23 ก.ย. 2568

- สรุปร่วมกับความเหมาะสมการใช้เกณฑ์การบัญชีสำหรับการดำเนินงานต่อเนื่องของคณะกรรมการดำเนินการสหกรณ์และจากหลักฐานการสอบบัญชีที่ได้รับว่า มีความไม่แน่นอนที่มีสาระสำคัญเกี่ยวกับเหตุการณ์หรือสถานการณ์ที่อาจเป็นเหตุให้เกิดข้อสงสัยอย่างมีนัยสำคัญต่อความสามารถของสหกรณ์ในการดำเนินงานต่อเนื่องหรือไม่ ถ้าข้าพเจ้าได้ข้อสรุปว่ามีความไม่แน่นอนที่มีสาระสำคัญ ข้าพเจ้าต้องให้ข้อสังเกตไว้ในรายงานของผู้สอบบัญชีของข้าพเจ้า ถึงการเปิดเผยข้อมูลที่เกี่ยวข้องในงบการเงิน หรือถ้าการเปิดเผยดังกล่าวไม่เพียงพอ ความเห็นของข้าพเจ้าจะเปลี่ยนแปลงไป ข้อสรุปของข้าพเจ้าขึ้นอยู่กับหลักฐานการสอบบัญชีที่ได้รับจนถึงวันที่ในรายงานของผู้สอบบัญชีของข้าพเจ้า อย่างไรก็ตาม เหตุการณ์หรือสถานการณ์ในอนาคตอาจเป็นเหตุให้สหกรณ์ต้องหยุดการดำเนินงานต่อเนื่อง

- ประเมินการนำเสนอ โครงสร้างและเนื้อหาของงบการเงินโดยรวม รวมถึงการเปิดเผยข้อมูลที่เกี่ยวข้องตลอดจนประเมิน ว่างบการเงินแสดงรายการและเหตุการณ์ที่เกิดขึ้นโดยถูกต้องตามที่ควรหรือไม่ เนื่องจากข้อจำกัดที่สืบเนื่องจากการตรวจสอบ รวมถึงข้อจำกัดสืบเนื่องจากการควบคุมภายในทำให้มีความเสี่ยงซึ่งไม่อาจหลีกเลี่ยงได้ที่การแสดงผลที่ขัดต่อข้อเท็จจริงอันเป็นสาระสำคัญอาจไม่ถูกค้นพบ แม้ว่าการตรวจสอบได้ถูกวางแผนและปฏิบัติอย่างเหมาะสมโดยสอดคล้องกับมาตรฐานการสอบบัญชีและระเบียบกรมตรวจบัญชีสหกรณ์

๒.๒ การเข้าปฏิบัติงานตรวจสอบ

(๑) ข้าพเจ้าจะเข้าตรวจสอบ ณ ที่ทำการสหกรณ์ ด้วยตนเอง/มอบหมายให้ผู้ช่วยทำการตรวจสอบบัญชีอย่างน้อยปีละ ๒-๔ ครั้ง ครั้งละไม่น้อยกว่า ๒-๓ วันทำการ โดยจะแสดงความเห็นต่องบการเงินภายใน ๗ วัน นับถัดจากสหกรณ์วันที่สหกรณ์ส่งงบการเงินให้ตรวจสอบ

(๒) จำนวนผู้ช่วยปฏิบัติงานสอบบัญชีสหกรณ์ ประกอบด้วย ผู้ช่วยที่มีวุฒิการศึกษาปริญญาตรี สาขาบัญชี จำนวน ๕ คน

(๓) ข้าพเจ้าจะเข้าร่วมประชุมคณะกรรมการดำเนินการสหกรณ์ด้วยตนเอง ในคราวที่มีวาระพิจารณารับรองงบการเงินของสหกรณ์

๓. ความรับผิดชอบของคณะกรรมการดำเนินการสหกรณ์

คณะกรรมการดำเนินการสหกรณ์รับทราบและเข้าใจในหน้าที่และความรับผิดชอบ ดังนี้

๓.๑ การจัดทำและการแสดงรายการอย่างถูกต้องตามควรของงบการเงินโดยสอดคล้องกับมาตรฐานการบัญชีและระเบียบนายทะเบียนสหกรณ์

๓.๒ การจัดให้มีการควบคุมภายในที่พิจารณาว่า มีความจำเป็นเพื่อให้สามารถจัดทำงบการเงินโดยปราศจากการแสดงข้อมูลที่ขัดต่อข้อเท็จจริงอันเป็นสาระสำคัญ ไม่ว่าจะเนื่องจากการทุจริตหรือข้อผิดพลาด

๓.๓ ในการจัดทำงบการเงิน คณะกรรมการดำเนินการสหกรณ์รับผิดชอบในการประเมินความสามารถของสหกรณ์ในการดำเนินงานต่อเนื่อง การเปิดเผยเกี่ยวกับการดำเนินงานต่อเนื่องและการใช้เกณฑ์การบัญชีสำหรับการดำเนินงานต่อเนื่อง เว้นแต่คณะกรรมการดำเนินการสหกรณ์มีความตั้งใจที่จะเลิกสหกรณ์หรือหยุดดำเนินงานหรือไม่สามารถดำเนินงานต่อเนื่องต่อไป

๓.๔ จัดเตรียมให้ข้าพเจ้าเกี่ยวกับ

(๑) การเข้าถึงข้อมูลทั้งหมดที่คณะกรรมการดำเนินการและฝ่ายจัดการสหกรณ์รับทราบเกี่ยวกับการจัดทำงบการเงิน ได้แก่ การบันทึกบัญชี เอกสารหลักฐาน และข้อมูลอื่นที่เกี่ยวข้อง

(๒) ข้อมูลเพิ่มเติมที่ข้าพเจ้าอาจร้องขอจากคณะกรรมการดำเนินการและฝ่ายจัดการ สหกรณ์เพื่อวัตถุประสงค์ของการตรวจสอบ

(๓) การเข้าถึงบุคคลต่างๆ ภายในสหกรณ์ได้อย่างไม่มีข้อจำกัด ซึ่งข้าพเจ้าพิจารณาว่ามีความจำเป็น เพื่อให้ได้มาซึ่งหลักฐานการสอบบัญชีจากบุคคลเหล่านี้

เพื่อเป็นส่วนหนึ่งของกระบวนการตรวจสอบของข้าพเจ้า ข้าพเจ้าขอคำยืนยันที่เป็นลายลักษณ์อักษรจากคณะกรรมการดำเนินการสหกรณ์เกี่ยวกับคำรับรองที่เกี่ยวข้องกับการตรวจสอบและข้าพเจ้าหวังเป็นอย่างยิ่งว่าจะได้รับความร่วมมืออย่างเต็มที่จากเจ้าหน้าที่ของสหกรณ์ในระหว่างตรวจสอบ

๔. ค่าธรรมเนียมการสอบบัญชี

การคำนวณค่าธรรมเนียมการสอบบัญชี ข้าพเจ้าคิดตามปริมาณธุรกิจ ความเสี่ยงในการสอบบัญชี การกิจที่นายทะเบียนสหกรณ์และกรมตรวจบัญชีสหกรณ์กำหนด รวมทั้งเวลาที่ต้องใช้ในการปฏิบัติงานสอบบัญชี โดยรวมค่าใช้จ่ายในการเดินทางไว้เรียบร้อยแล้ว เว้นแต่ค่าใช้จ่ายในการยืนยันยอดและการสอบทานหนี้ ขอให้เป็น ความรับผิดชอบของสหกรณ์ ข้าพเจ้าขอเสนอค่าธรรมเนียมการสอบบัญชี เป็นจำนวนเงิน ๑๕๐,๐๐๐ บาท

๕. การบริการสอบบัญชีและอื่นๆ

การบริการสอบบัญชีและอื่นๆ มีดังนี้

๕.๑. ข้าพเจ้าจะให้บริการสอบบัญชี โดยมีวัตถุประสงค์ ขอบเขตการตรวจสอบ และความรับผิดชอบของผู้สอบบัญชีตามรายละเอียดที่ระบุข้างต้น

๕.๒. ข้าพเจ้าจะให้คำแนะนำด้านการเงินการบัญชีและการควบคุมภายในตามที่เห็นสมควร โดยไม่ถือเป็น ค่าบริการพิเศษแต่อย่างใด

กรณีพบข้อสังเกตหรือข้อบกพร่องที่สำคัญในระหว่างตรวจสอบ ข้าพเจ้าจะแจ้งให้สหกรณ์และ กรมตรวจบัญชีสหกรณ์ทราบเป็นลายลักษณ์อักษร หรือหากได้รับแจ้งข้อสังเกตหรือข้อร้องเรียนทางการเงินการบัญชี จากหน่วยงานราชการ ข้าพเจ้าจะดำเนินการตรวจสอบเพิ่มเติมตามที่ได้รับแจ้งจากหน่วยงานราชการนั้น แล้วแจ้งผล การตรวจสอบให้สหกรณ์และกรมตรวจบัญชีสหกรณ์ทราบเป็นลายลักษณ์อักษร

๖. การรายงานผลการตรวจสอบบัญชี

ข้าพเจ้าจะรายงานผลการตรวจสอบบัญชีตามระเบียบที่กรมตรวจบัญชีสหกรณ์กำหนด

๖.๑. รายงานผลการตรวจสอบบัญชีระหว่างปีให้สหกรณ์ทราบ จำนวน ๑ ครั้ง และรายงานให้กรม ตรวจบัญชีสหกรณ์ทราบด้วย

๖.๒. รายงานการสอบบัญชีประจำปี โดยจะจัดส่งรายงานของผู้สอบบัญชี และรายงานผลการ ตรวจสอบบัญชีเพื่อนำเสนอไว้ในรายงานประจำปี และรายงานให้กรมตรวจบัญชีสหกรณ์ทราบด้วย

๗. คำรับรองในการเสนอการบริการสอบบัญชี

ข้าพเจ้ามีคุณสมบัติ ไม่มีลักษณะต้องห้ามและจะถือปฏิบัติตามระเบียบกรมตรวจบัญชีสหกรณ์ ว่า ด้วยการแต่งตั้งผู้สอบบัญชีรับอนุญาตหรือบุคคลอื่น เป็นผู้สอบบัญชีสหกรณ์ พ.ศ.๒๕๖๖ เพื่อให้มีคุณสมบัติครบถ้วน เป็นไปตามหลักเกณฑ์การพิจารณาแต่งตั้งผู้สอบบัญชีสหกรณ์ ณ วันที่แต่งตั้งผู้สอบบัญชีสหกรณ์

- ๘. ประสบการณ์งานสอบบัญชีของสำนักงานในปีที่ผ่านมา
- สหกรณ์ออมทรัพย์สาธารณสุขศรีสะเกษ จำกัด
- สหกรณ์ออมทรัพย์สาธารณสุขเขียงราย จำกัด
- สหกรณ์ออมทรัพย์ศรีสุโขทัย จำกัด
- สหกรณ์ออมทรัพย์ครุฑน้ำเงิน จำกัด
- สหกรณ์บริการครูแพร์ จำกัด
- สหกรณ์ออมทรัพย์มหาวิทยาลัยแม่ฟ้าหลวง จำกัด
- สหกรณ์ออมทรัพย์มณฑลทหารบกที่ ๓๕ จำกัด
- สหกรณ์ออมทรัพย์ตำรวจภูธรจังหวัดอุดรดิตต์ จำกัด
- สหกรณ์ออมทรัพย์ตำรวจภูธรจังหวัดพิษณุโลก จำกัด
- สหกรณ์ออมทรัพย์โรงพยาบาลสุโขทัย จำกัด
- สหกรณ์ออมทรัพย์กองบัญชาการช่วยรบที่ ๓ จำกัด
- สหกรณ์ออมทรัพย์กองบิน ๔๖ จำกัด
- สหกรณ์ออมทรัพย์ไทยแอร์โรว์ พิษณุโลก จำกัด

ข้าพเจ้าขอรับรองว่า ข้อความข้างต้นนี้ เป็นความจริงทุกประการ

โปรดลงนามและส่งคู่ฉบับของหนังสือฉบับนี้คืนข้าพเจ้า เพื่อยืนยันการรับทราบและความเห็นชอบของท่าน
เกี่ยวกับข้อตกลงในการตรวจสอบงบการเงินของสหกรณ์
เรียน ประธาน

-เพื่อโปรดพิจารณา
-ดร.พิชิตกรณ ลิ้มปองกันต์
-15/๐๖/๒๕๖๙
๒๓.๐๖.๒๕๖๙

ขอแสดงความนับถือ



(ดร.พิชิตกรณ ลิ้มปองกันต์)

ผู้สอบบัญชีรับอนุญาต เลขทะเบียน ๕๙๔๔

 23 ก.ย. 2568

รับทราบและเห็นชอบในนามของสหกรณ์ออมทรัพย์สาธารณสุขศรีสะเกษ จำกัด

ลงนาม.....

ชื่อ.....

ตำแหน่งประธานกรรมการสหกรณ์

วันที่.....

- อนุมัติ
- อนุญาต
- ชอบ
- ทราบ
- ชอบพบ
- ลงนัด
- แจ้งผู้เกี่ยวข้อง
- ดำเนินการ
- ประสาน.....

- 15/๐๖/๒๕๖๙
15/๐๖/๒๕๖๙

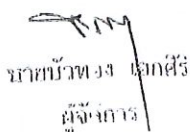
ภาคบัวทอง เขตศรี
ผู้จัดการ

นายปรีชา ปิยะพันธ์
ประธานกรรมการดำเนินการ

มติ ที่ประชุมมีมติอนุมัติให้นำเสนอในที่ประชุมใหญ่สามัญปี ๒๕๖๘ เพื่อพิจารณาคัดเลือกเป็น-
ผู้สอบบัญชีสหกรณ์ออมทรัพย์สาธารณสุขศรีสะเกษ จำกัด ปีบัญชี ๒๕๖๙ ระหว่างสำนักงานตรวจบัญชีนายณรงค์
อินทิพย์ และแอลพีเอ็น ออดิตติ้ง กรุ๊ป

๕.๑๓ พิจารณาขออนุมัติใช้เงินทุนสะสมเพื่อขยายกิจการสำนักงานสหกรณ์ออมทรัพย์-
สาธารณสุขศรีสะเกษ จำกัด

[๘๑]

ประมาณการงบประมาณตกแต่่งปรับปรุง
สหกรณ์ออมทรัพย์สาธารณสุขศรีสะเกษ

1. งานปรับปรุงบริเวณชั้น 2	100,000
- ทูบ ขนทิ้งม้านั่งปูนเดิม	
- ติดตั้งหน้าต่างกระจกบานอลูมิเนียมบริเวณกันสาด	
- ปูกระเบื้องพื้นภายนอก	
2. ห้องรับรอง	360,000
3. จุดเช็คอิน	30,000

แผนผังปรับปรุงบริเวณชั้น 2 สหกรณ์ออมทรัพย์สาธารณสุขศรีสะเกษ

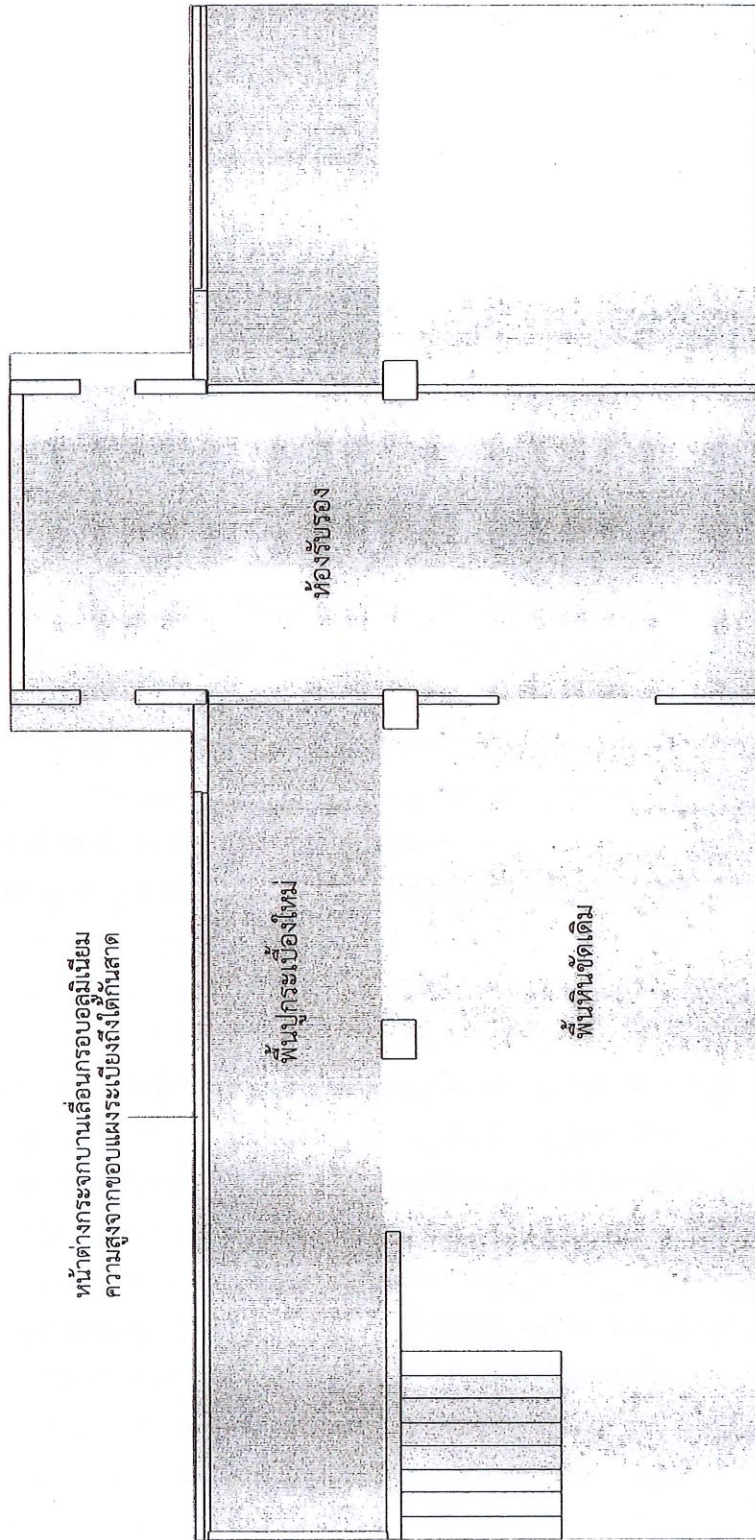

แบบห้องรับรอง สหกรณ์ออมทรัพย์สาธารณสุขศรีสะเกษ

ด้านหน้า

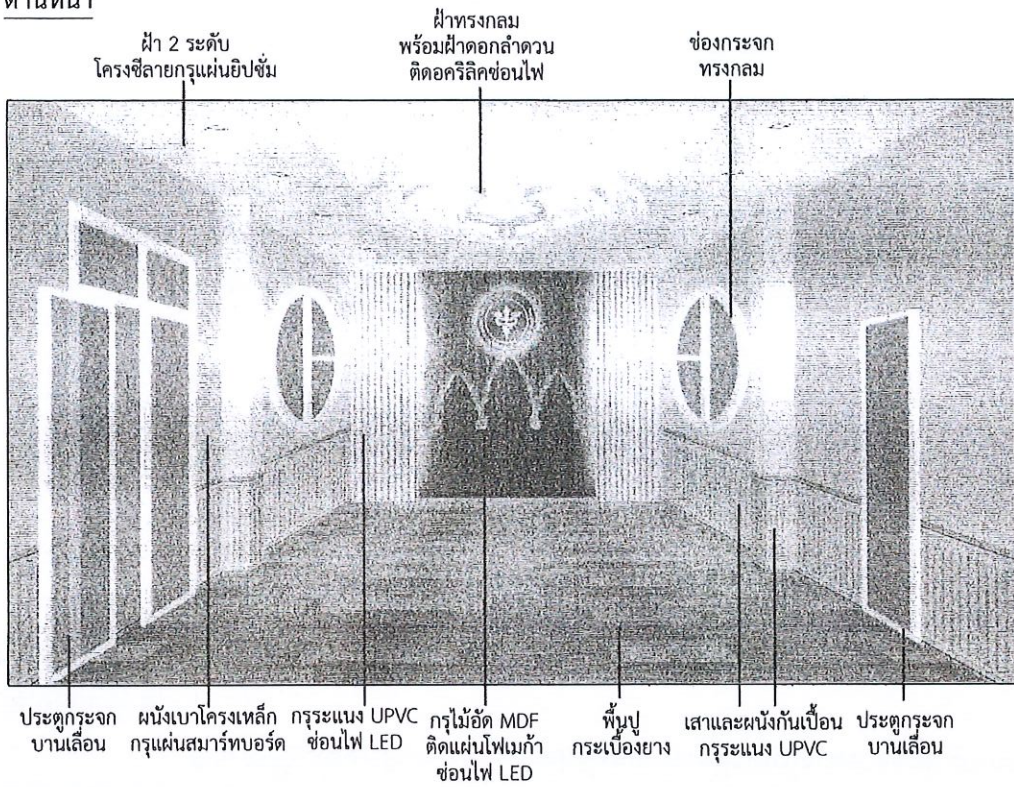

ด้านหลัง

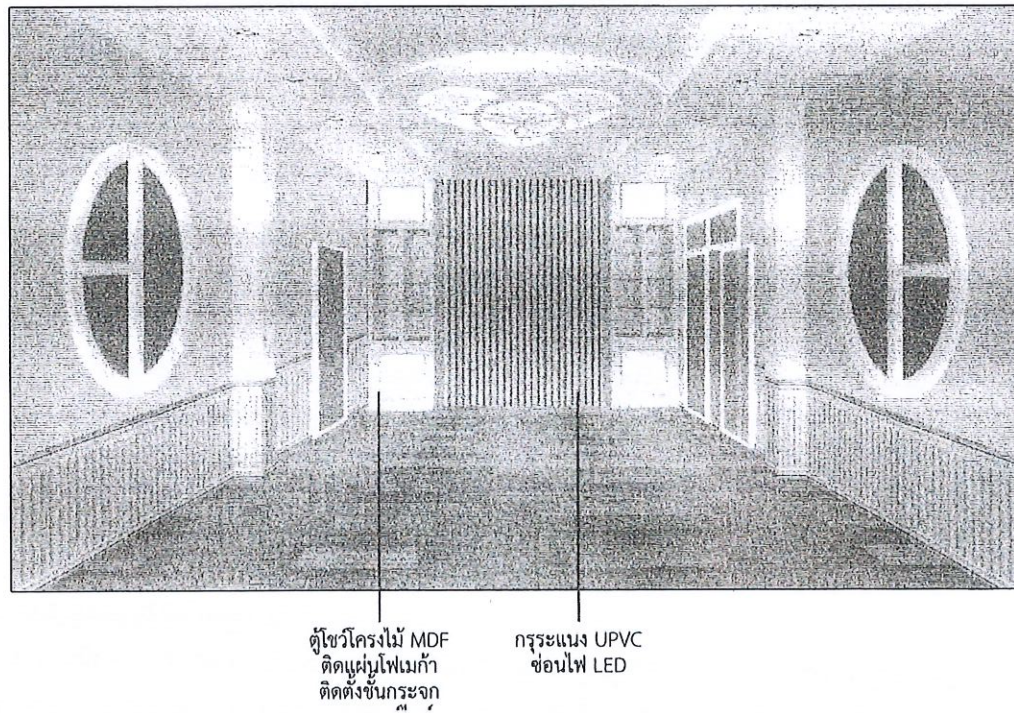

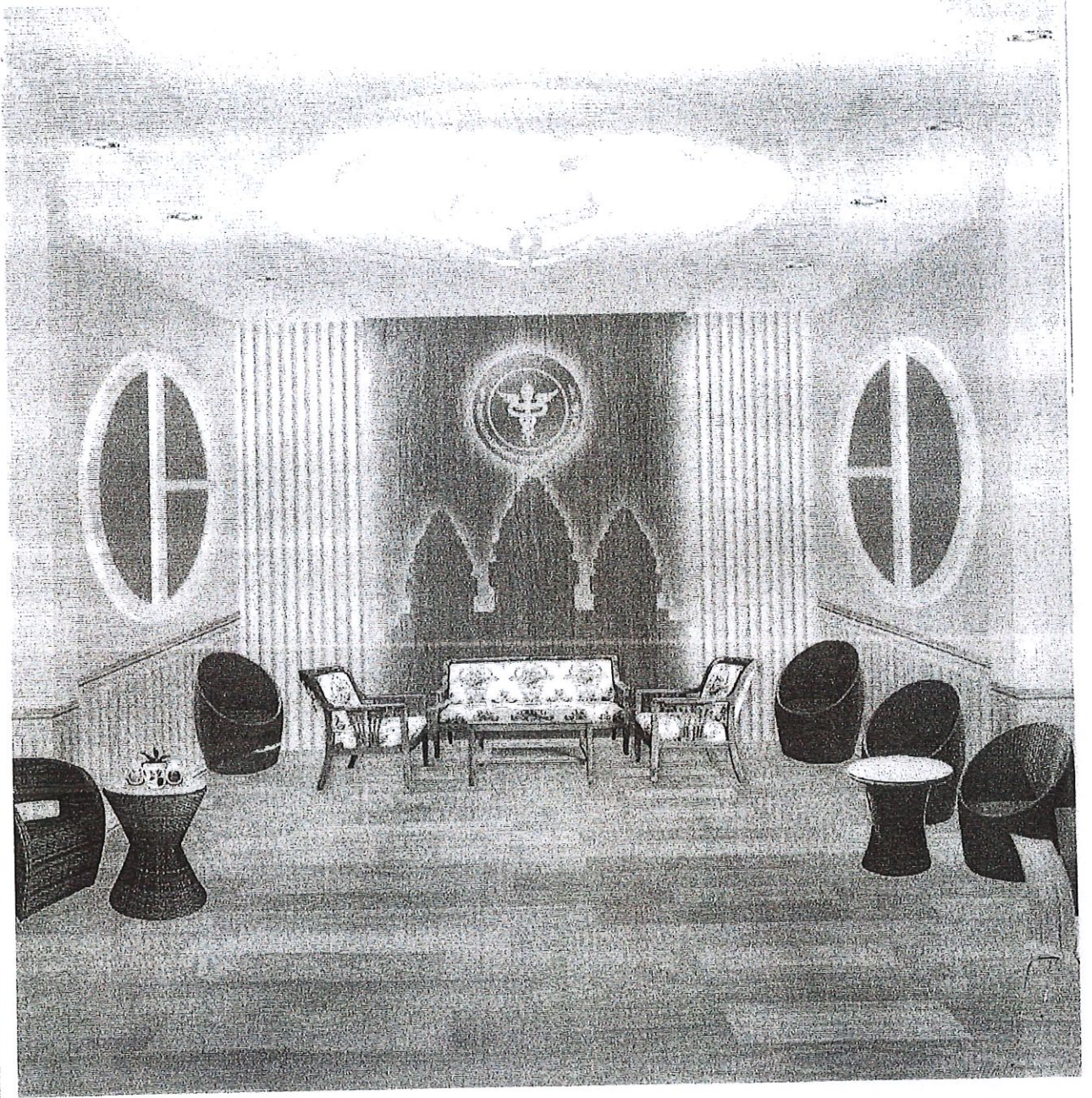





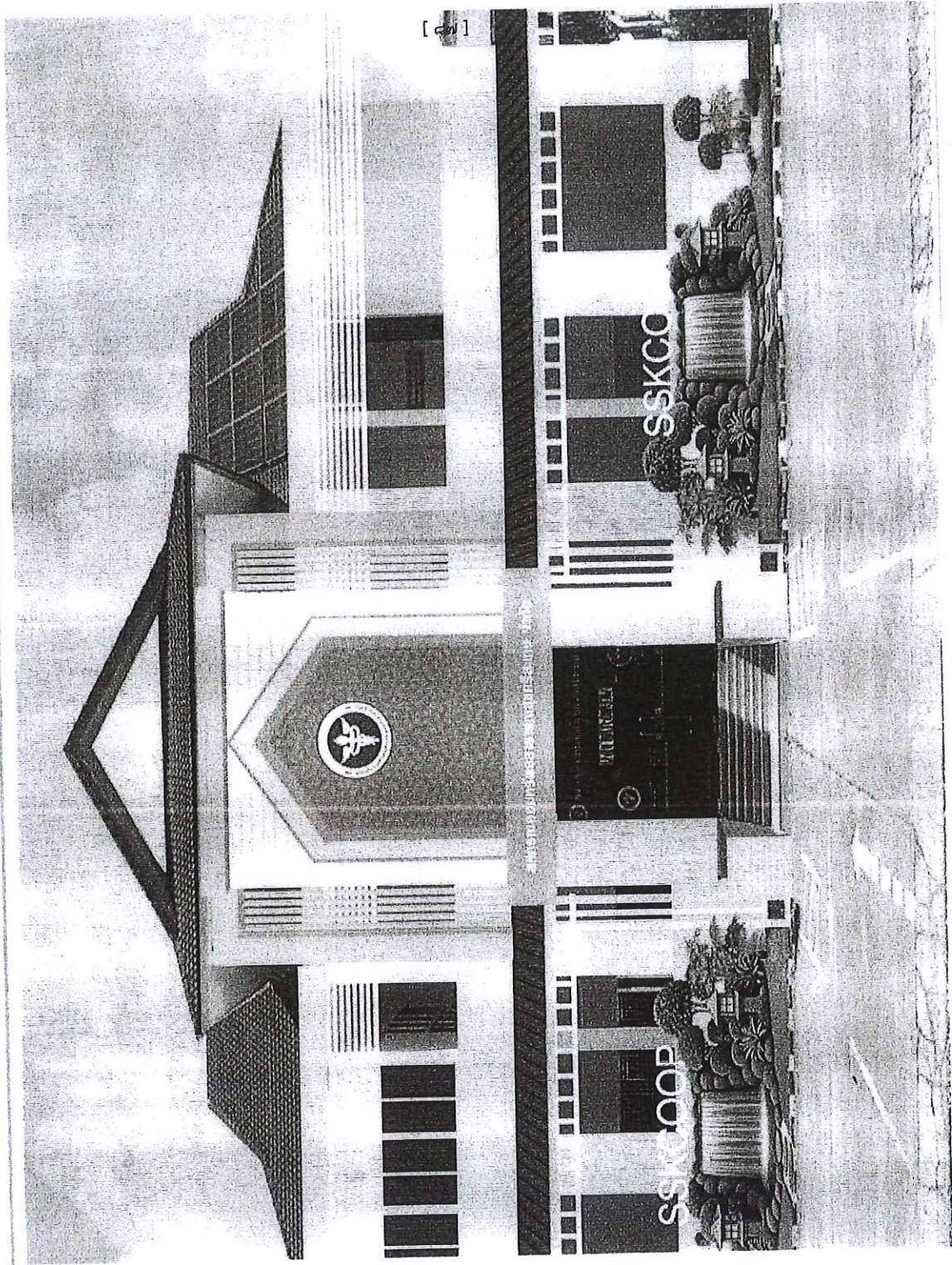

[๘]

มติ ที่ประชุมมีมติอนุมัติให้นำเสนอในที่ประชุมใหญ่สามัญปี ๒๕๖๘ เพื่อพิจารณาอนุมัติใช้เงินทุน
สะสมเพื่อขยายกิจการสหกรณ์ออมทรัพย์สาธารณสุขศรีสะเกษ จำกัด ปีบัญชี ๒๕๖๙

๕.๑๔ พิจารณาเรื่องการกำหนดวงเงินการกู้ยืมหรือการค้าประกันของสหกรณ์ออมทรัพย์-
สาธารณสุขศรีสะเกษ จำกัด ปีบัญชี ๒๕๖๘

ในที่ประชุมใหญ่สามัญประจำปี 2567 เมื่อวันที่ 11 ตุลาคม 2567 ที่ประชุมได้อนุมัติ
และกำหนดวงเงินการกู้ยืมหรือการค้าประกันของสหกรณ์ออมทรัพย์สาธารณสุขศรีสะเกษ จำกัด ปีบัญชี 2568
ไว้ไม่เกิน จำนวน 3,500,000,000 บาท (สามพันห้าร้อยล้านบาทถ้วน) และนายทะเบียนได้เห็นชอบในวงเงินดังกล่าว
แล้วนั้น

ในปีบัญชี 2569 สหกรณ์ฯ ขอเสนอที่ประชุมเพื่ออนุมัติวงเงินการกู้ยืมหรือการค้า
ประกันของสหกรณ์ฯ จำนวน 3,500,000,000 บาท (สามพันห้าร้อยล้านบาทถ้วน) ซึ่งเท่ากับวงเงินที่ได้รับการพิจารณา
อนุมัติจากที่ประชุมใหญ่สามัญไปแล้ว เพื่อรักษาสภาพคล่องทางการเงินและให้บริการสมาชิกอย่างต่อเนื่องและเพียงพอ

มติ ที่ประชุมมีมติอนุมัติเป็นเอกฉันท์ให้เสนอที่ประชุมใหญ่สามัญเพื่ออนุมัติวงเงินการกู้ยืมหรือ
การค้าประกันของสหกรณ์ฯ ปีบัญชี ๒๕๖๘ จำนวน ๓,๕๐๐,๐๐๐,๐๐๐ บาท (สามพันห้าร้อยล้านบาทถ้วน)
ซึ่งเท่ากับวงเงินที่ได้รับการพิจารณาอนุมัติจากที่ประชุมใหญ่สามัญไปแล้ว เพื่อรักษาสภาพคล่องทางการเงินและ
ให้บริการสมาชิกอย่างต่อเนื่องและเพียงพอ

๕.๑๕ พิจารณาการตัดจ่ายเงินชดเชยของเจ้าหน้าที่สหกรณ์ออมทรัพย์สาธารณสุขศรีสะเกษ จำกัด
ปีบัญชี ๒๕๖๘ จำนวนที่ต้องตั้ง ๖,๔๙๖,๒๘๖.๖๗ บาท

ตารางเงินชดเชยเจ้าหน้าที่ ปี 2568

ที่	ชื่อ-สกุล	ตำแหน่ง	เงินเดือน (บาท)	อายุการทำงาน (ปี)	ตารางเงินชดเชย (บาท)	หมายเหตุ วันบรรจุ
1	นายบัวทอง เอกศิริ	ผู้จัดการ	70,350.00	7	562,800.00	2 ตค.2561
2	นางเกษร งาม	ผู้ช่วยผู้จัดการ	66,920.00	37	892,266.67	3 เมย.2532
3	นางนิลุด บุญธรรม	หัวหน้าฝ่ายสินเชื่อ	63,380.00	33	845,066.67	12 มีย.2535
4	นส.ประภาดา พงศ์ก้อนคำ	หัวหน้าฝ่ายบัญชี	41,740.00	28	556,533.33	7 สค.2540
5	นางอรุณี พวงอินทร์	หัวหน้าฝ่ายการเงิน	44,310.00	28	590,800.00	8 สค.2540
6	นส.กรรณิการ์ ทองไทย	หัวหน้าฝ่ายธุรการ	34,880.00	15	348,800.00	31 ตค.2553
7	นายปัทมทัต เทียนทอง	หัวหน้าฝ่ายสารสนเทศ	35,580.00	11	355,800.00	1 มีค.2558
8	นางภคพร จันโทภาส	หัวหน้าฝ่ายเงินฝาก	27,460.00	10	274,600.00	1 ธค.2558
9	ว่าที่รศ.ดร.วาสนา เจริญศิลป์	เจ้าหน้าที่การเงิน	28,000.00	10	280,000.00	1 ธค.2558
10	นส.ปานกมล มะโนชาติ	เจ้าหน้าที่เงินฝาก	26,380.00	9	211,040.00	21 มีย.2559
11	นายพงศ์พิสุทธิ์ เหล่าดี	เจ้าหน้าที่สินเชื่อ	21,610.00	7	172,880.00	14 ธค.2561
12	นายสุวิชา สุทธิประภา	เจ้าหน้าที่ธุรการ	21,610.00	6	172,880.00	1 กค.2562
13	นายอิทธิพล มะโนธรรม	เจ้าหน้าที่คอมพิวเตอร์	16,650.00	2	49,950.00	16 สค.2566
14	นายธีพงษ์ อุโมง	เจ้าหน้าที่ประจำหน่วย	13,770.00	2	41,310.00	16 สค.2566
15	นส.ชุตินา สิมมา	เจ้าหน้าที่ประชาสัมพันธ์	10,520.00	2	31,560.00	1 ธค.2566
16	นางกฤษณา สอนเทวี	อดีต ผอ.แผนกการ	83,250.00	36	1,110,000.00	1 มีค.2531
	รวม		606,410.00		6,496,286.67	

นายบัวทอง เอกศิริ
ผู้จัดการ



คำสั่งสภรณ์ออมทรัพย์สาธารณสุขศรีสะเกษ จำกัด

ที่ 18 /2568

เรื่อง การเลื่อนชั้นเงินเดือนเจ้าหน้าที่สภรณ์ออมทรัพย์สาธารณสุขศรีสะเกษ จำกัด

อาศัยอำนาจตามระเบียบสภรณ์ออมทรัพย์สาธารณสุขศรีสะเกษ จำกัด ว่าด้วยเจ้าหน้าที่ลูกจ้าง และข้อบังคับเกี่ยวกับการทำงาน พ.ศ. 2565 และมติที่ประชุมคณะกรรมการดำเนินการฯ ชุดที่ 38 ครั้งที่ 9/2568 เมื่อวันที่ 11 เมษายน 2568 พิจารณาเลื่อนชั้นเงินเดือนเจ้าหน้าที่สภรณ์ออมทรัพย์สาธารณสุขศรีสะเกษ จำกัด ดังนี้

ลำดับ ที่	ชื่อ-สกุล	ตำแหน่ง	ฐานเงินเดือน ต.ค.67 (บาท)	ชั้นเงินเดือน เม.ย.68	
				ชั้น	จำนวนเงิน(บาท)
1	นายบัวทอง เอกศิริ	ผู้จัดการ	67,610.-	1	70,350.-
2	นางเกษร จงงาม	ผู้ช่วยผู้จัดการ	64,310.-	1	66,920.-
3	นางนิลุบล บุญธรรม	หัวหน้างานสินเชื่อ	60,910.-	1	63,380.-
4	น.ส.ประภาดา พงศ์ก้อนคำ	หัวหน้างานบัญชี	40,110.-	1	41,740.-
5	นางอรุณีย์ พวงอินทร์	หัวหน้างานการเงิน	42,580.-	1	44,310.-
6	น.ส.กรรณิการ์ ทองไทย	หัวหน้างานธุรการ	33,520.-	1	34,880.-
7	นายปณมทัต เทียนทอง	หัวหน้างานสารสนเทศ	34,190.-	1	35,580.-
8	นางภคพร จันโทภาส	หัวหน้างานเงินฝาก	26,390.-	1	27,460.-
9	ว่าที่ ร.ต.ญ.วาสนา เฉลิมศิลป์	เจ้าหน้าที่การเงิน	26,910.-	1	28,000.-
10	น.ส.ปานกมล มะโนชาติ	เจ้าหน้าที่เงินฝาก	25,350.-	1	26,380.-
11	นายพงศ์พิสุทธิ์ เหลาลี	เจ้าหน้าที่สินเชื่อ	20,760.-	1	21,610.-
12	นายสุวิชา สุทธิประภา	เจ้าหน้าที่ธุรการ	20,760.-	1	21,610.-
13	นายอิทธิพล มะโนธรรม	เจ้าหน้าที่คอมพิวเตอร์	16,000.-	1	16,650.-
14	นายธีรพงษ์ อุโมง	เจ้าหน้าที่ประจำหน่วย	13,230.-	1	13,770.-
15	น.ส.ชุตินา สิมมา	เจ้าหน้าที่ประชาสัมพันธ์	10,090.-	1	10,520.-

ทั้งนี้ตั้งแต่วันที่ 1 เมษายน พ.ศ. 2568 เป็นต้นไป

สั่ง ณ วันที่ 11 เมษายน พ.ศ. 2568

(นายปรีชา ปิยะพันธ์)

ประธานกรรมการ

สภรณ์ออมทรัพย์สาธารณสุขศรีสะเกษ จำกัด



คำสั่งสภกรรมการออมทรัพย์สาธารณสุขศรีสะเกษ จำกัด

ที่ 15/2566

เรื่อง การเลื่อนขั้นเงินเดือนเจ้าหน้าที่สภกรรมการออมทรัพย์สาธารณสุขศรีสะเกษ จำกัด

อาศัยอำนาจตามระเบียบสภกรรมการออมทรัพย์สาธารณสุขศรีสะเกษ จำกัด ว่าด้วยเจ้าหน้าที่ลูกจ้าง และข้อบังคับเกี่ยวกับการทำงาน พ.ศ. 2565 และมติที่ประชุมคณะกรรมการดำเนินการฯ ชุดที่ 36 ครั้งที่ 7/2566 เมื่อวันที่ 12 เมษายน 2566 พิจารณาเลื่อนขั้นเงินเดือนเจ้าหน้าที่สภกรรมการออมทรัพย์สาธารณสุขศรีสะเกษ จำกัด ดังนี้

ลำดับ ที่	ชื่อ-สกุล	ตำแหน่ง	ฐาน เงินเดือน ต.ค. 2565 (บาท)	ขั้นเงินเดือน เม.ย. 2566	
				ขั้น	จำนวนเงิน (บาท)
1	นายบัวทอง เอกศิริ	ผู้จัดการ	58,840.-	1	61,220.-
2	นางกฤษณา สนนท์	ผู้ช่วยผู้จัดการ	83,250.-	เงินเพิ่มพิเศษ เดือนละ 3,240.- บาท (ตั้งแต่ เม.ย.66 - ก.ย.66)	
3	นางเกษร จงงาม	หัวหน้างานบัญชี	57,380.-	0.5	58,530.-
4	นางนิลบล บุญธรรม	หัวหน้างานสินเชื่อ	54,050.-	0.5	55,140.-
5	น.ส.ประภาดา พงศ์ก้อนคำ	หัวหน้างานเงินฝาก	34,880.-	1	36,300.-
6	นางอรุณีย์ พวงอินทร์	หัวหน้างานการเงิน	37,780.-	0.5	38,540.-
7	น.ส.กรรณิการ์ ทองไทย	หัวหน้างานธุรการ	29,740.-	1	30,950.-
8	นายปณมทัต เทียนทอง	หัวหน้างานสารสนเทศ	30,340.-	1	31,570.-
9	นางภคพร จันโทภาส	เจ้าหน้าที่การเงิน	23,410.-	1	24,360.-
10	ว่าที่ ร.ต.ญ.วาสนา เฉลิมศิลป์	เจ้าหน้าที่เงินฝาก	23,410.-	0.5	23,880.-
11	น.ส.ปานกมล มะโนชาติ	เจ้าหน้าที่สินเชื่อ	22,050.-	1	22,950.-
12	นายพงศ์พิสุทธิ์ เหลาลี	เจ้าหน้าที่ประจำหน่วย	18,780.-	0.5	19,160.-
13	นายสุวิชา สุทธิประภา	เจ้าหน้าที่ธุรการ	18,040.-	1	18,780.-

ทั้งนี้ตั้งแต่วันที่ 1 เมษายน พ.ศ. 2566 เป็นต้นไป

สั่ง ณ วันที่ 12 เมษายน พ.ศ. 2566

(นายปัญญา พลศักดิ์)

ประธานกรรมการดำเนินการ

สภกรรมการออมทรัพย์สาธารณสุขศรีสะเกษ จำกัด

พิมพ์
ควบคุม

หมวดที่ 16
 บำเหน็จ ค่าชดเชย ค่าชดเชยพิเศษ

- ข้อ 72 ค่าชดเชย สหกรณ์จะจ่ายค่าชดเชยให้แก่เจ้าหน้าที่หรือลูกจ้างของสหกรณ์ ที่ถูกเลิกจ้าง ดังนี้
- (1) เจ้าหน้าที่หรือลูกจ้างของสหกรณ์ ซึ่งทำงานติดต่อกันครบหนึ่งร้อยสี่สิบวันแต่ไม่ครบหนึ่งปี ให้จ่ายไม่น้อยกว่าค่าจ้างอัตราสุดท้ายสามสิบวัน หรือไม่น้อยกว่าค่าจ้างของการทำงานสามสิบวันสุดท้ายสำหรับเจ้าหน้าที่หรือลูกจ้างของสหกรณ์ ซึ่งได้รับค่าจ้างตามผลงานโดยคำนวณเป็นหน่วย
 - (2) เจ้าหน้าที่หรือลูกจ้างของสหกรณ์ ซึ่งทำงานติดต่อกันครบหนึ่งปี แต่ไม่ครบสามปี ให้จ่ายไม่น้อยกว่าค่าจ้างอัตราสุดท้ายเก้าสิบวัน หรือไม่น้อยกว่าค่าจ้างของการทำงานเก้าสิบวันสุดท้ายสำหรับเจ้าหน้าที่หรือลูกจ้างของสหกรณ์ ซึ่งได้รับค่าจ้างตามผลงานโดยคำนวณเป็นหน่วย
 - (3) เจ้าหน้าที่หรือลูกจ้างของสหกรณ์ ซึ่งทำงานติดต่อกับครบสามปี แต่ไม่ครบหกปี ให้จ่ายไม่น้อยกว่าค่าจ้างอัตราสุดท้ายหนึ่งร้อยแปดสิบวัน หรือไม่น้อยกว่าค่าจ้างของการทำงานหนึ่งร้อยแปดสิบวันสุดท้ายสำหรับเจ้าหน้าที่หรือลูกจ้างของสหกรณ์ ซึ่งได้รับค่าจ้างตามผลงานโดยคำนวณเป็นหน่วย
 - (4) เจ้าหน้าที่หรือลูกจ้างของสหกรณ์ ซึ่งทำงานติดต่อกับครบหกปี แต่ไม่ครบสิบปี ให้จ่ายไม่น้อยกว่าค่าจ้างอัตราสุดท้ายสองร้อยสี่สิบวัน หรือไม่น้อยกว่าค่าจ้างของการทำงานสองร้อยสี่สิบวันสุดท้ายสำหรับเจ้าหน้าที่หรือลูกจ้างของสหกรณ์ ซึ่งได้รับค่าจ้างตามผลงานโดยคำนวณเป็นหน่วย
 - (5) เจ้าหน้าที่หรือลูกจ้างของสหกรณ์ ซึ่งทำงานติดต่อกันครบสิบปี แต่ไม่ครบยี่สิบปี ให้จ่ายไม่น้อยกว่าค่าจ้างอัตราสุดท้ายสามร้อยวัน หรือไม่น้อยกว่าค่าจ้างของการทำงานสามร้อยวัน สุดท้ายสำหรับเจ้าหน้าที่หรือลูกจ้างของสหกรณ์ ซึ่งได้รับค่าจ้างตามผลงานโดยคำนวณเป็นหน่วย
 - (6) เจ้าหน้าที่หรือลูกจ้างของสหกรณ์ ซึ่งทำงานติดต่อกันครบยี่สิบปีขึ้นไป ให้จ่ายไม่น้อยกว่าค่าจ้างอัตราสุดท้ายสี่ร้อยวัน หรือไม่น้อยกว่าค่าจ้างของการทำงาน สี่ร้อยวัน สุดท้ายสำหรับเจ้าหน้าที่หรือลูกจ้างของสหกรณ์ ซึ่งได้รับค่าจ้างตามผลงานโดยคำนวณเป็นหน่วย

ข้อ 73 ข้อยกเว้นในการไม่จ่ายค่าชดเชย สหกรณ์ไม่ต้องจ่ายค่าชดเชยให้แก่เจ้าหน้าที่หรือลูกจ้าง ของสหกรณ์ ซึ่งเลิกจ้างในกรณีหนึ่งกรณีใด ดังนี้

- (1) ทุจริตต่อหน้าที่หรือกระทำความผิดอาญาโดยเจตนาแก่นายจ้าง
- (2) จงใจทำให้นายจ้างได้รับความเสียหาย
- (3) ประมาทเลินเล่อเป็นเหตุให้นายจ้างได้รับความเสียหายอย่างร้ายแรง
- (4) ผ่าฝืนข้อบังคับเกี่ยวกับการทำงานหรือระเบียบหรือคำสั่งของนายจ้างอันชอบด้วยกฎหมาย และเป็นธรรม และนายจ้างได้ตักเตือนเป็นหนังสือแล้ว เว้นแต่กรณีที่ร้ายแรงนายจ้างไม่จำเป็นต้องตักเตือนหนังสือเตือนให้มีผลบังคับใช้ได้ไม่เกินหนึ่งปี นับแต่วันที่ลูกจ้างได้กระทำความผิด
- (5) ละทิ้งหน้าที่เป็นเวลาสามวันทำงานติดต่อกันไม่ว่าจะมีวันหยุดคั่นหรือไม่ก็ตามโดยไม่มีเหตุอันควร

(6) ได้รับโทษจำคุกตามคำพิพากษาถึงที่สุดให้จำคุก เว้นแต่เป็นโทษสำหรับความผิดที่ได้กระทำโดยประมาท หรือความผิดลหุโทษ และเป็นเหตุให้สหกรณ์ได้รับความเสียหาย
 สหกรณ์ไม่จ่ายค่าชดเชยให้แก่เจ้าหน้าที่หรือลูกจ้างของสหกรณ์ ที่สหกรณ์จ้างไว้ โดยมีกำหนดระยะเวลาการจ้าง แน่แน่นอนตามสัญญาจ้าง และถูกเลิกจ้างตามกำหนดระยะเวลาของสัญญาจ้างนั้น

สำนักงานสหกรณ์จังหวัดศรีสะเกษ
 วันที่ 26 ก.ย. 2565 Aim

มติ ที่ประชุมมีมติอนุมัติเป็นเอกฉันท์ให้ตัดจ่ายเงินชดเชยเจ้าหน้าที่สหกรณ์ฯ ปี ๒๕๖๘ จำนวน ๑,๕๐๐,๐๐๐.๐๐ บาท (หนึ่งล้านห้าแสนบาทถ้วน) และให้ตั้งในประมาณการงบประมาณในปีถัดไป และให้ทยอยตัดจ่ายในแต่ละปีบัญชีจนกว่าจำนวนที่ต้องจ่ายชดเชยให้เจ้าหน้าที่สหกรณ์ฯ ครบจำนวน

ระเบียบวาระที่ ๒ เรื่องเสนอจากคณะกรรมการเงินกู้

๖.๑ พิจารณาสมาชิกขอกู้ปลดเปลี่ยนหนี้สิน จำนวน ๓ ราย

๖.๑.๑ นายประกอบกิจ ศิลาโชติ สมาชิกเลขที่ ๐๐๘๗๕ สังกัดหน่วยงาน สสอ.ขุนขันธ์

รายชื่อบุคคลขอปลดเปลี่ยนหนี้สิน

ที่	เลขสมาชิก	ชื่อ-สกุล	อายุ	หน่วย	เงินเดือน	ขอู้	หุ้น	เพิ่มหุ้น	คบ.ล่วงหน้า	หนี้คงเหลือ	งวดตั้งแล้ว	คงเหลือ(ภาระหนี้)	ร้อยละ	เงินเดือนเหลือ
1	975	นายประกอบกิจ ศิลาโชติ	57	สสอ.ขง	58,390.00	5,657,490.82	727,350	-	20,000	3,748,000.00	55/336	1,372,890.82	82.71	6,008.86
	๑1	1,000,000.00												
	๑2	1,000,000.00												
	๑๓	220,000.00												
	๑๔	200,000.00												
	กส๑1	1,000,000.00												
	กส๑2	1,000,000.00												
	กส๑3	1,000,000.00												
	กองทุนฯ	500,000.00												
	รวมประกัน	5,920,000.00												
					รวมทั้งสิ้น	58,390.00	5,657,490.82	727,350	20,000	4,265,600.00		1,372,890.82		

สรุปการกู้ปลดเปลี่ยนหนี้สินของ นายประกอบกิจ ศิลาโชติ

- 1 เงินเดือน 58,392.00- คิด 93% จะคือ 54,302.70
- 2 สมาชิกขอู้ที่ 5,657,490.82 บาท คิดเป็น 82.71 % หักอยู่ที่เดือนละ 48,293.84
- 3 การกู้ครั้งนี้ วงเงิน 5.5 ล้านบาท 93% ตามระเบียบ
- 4 กู้ปลดเปลี่ยนครั้งนี้จะอยู่ในเงื่อนไขสมาชิกที่มีหนี้สินเกินตัว ข้อ 3.6.2 (4)
- 5 สมาชิกต้องทำประกัน 2 คน เพื่อให้ครบตามวงเงินกู้

(นางนิลบล บุญธรรม)
หัวหน้าฝ่ายสินเชื่อ
16 ก.ย. 2568

๓๕.๒ เงินกู้เพื่อปลดเปลี่ยนหนี้สิน มีลักษณะและเงื่อนไขดังนี้
 (๓) หนี้สินอยู่ระหว่างวงเงินกู้เดิม หนี้สินเดิม และค่าดอกเบี้ยตามวงเงินกู้เดิม และแต่งตั้งเจ้าพนักงาน
 รับค้ำประกัน ที่สำนักงานเจ้าพนักงานที่ดินจังหวัดสุพรรณบุรี หรือที่สำนักงานเจ้าพนักงานที่ดินจังหวัดสุพรรณบุรี
 (๔) หนี้สินเดิมที่ค้ำประกันได้ และกำลัง หรืออยู่ที่จะมีผลและ
 (๕) หนี้สินเดิมที่ค้ำประกันได้ และกำลัง หรืออยู่ที่จะมีผลและ
 (๖) หนี้สินเดิมที่ค้ำประกันได้ และกำลัง หรืออยู่ที่จะมีผลและ
 (๗) หนี้สินเดิมที่ค้ำประกันได้ และกำลัง หรืออยู่ที่จะมีผลและ
 (๘) หนี้สินเดิมที่ค้ำประกันได้ และกำลัง หรืออยู่ที่จะมีผลและ
 (๙) หนี้สินเดิมที่ค้ำประกันได้ และกำลัง หรืออยู่ที่จะมีผลและ
 (๑๐) หนี้สินเดิมที่ค้ำประกันได้ และกำลัง หรืออยู่ที่จะมีผลและ

รายละเอียดการคำนวณเงินกู้เปลี่ยนแปลง **กู้ปลดเปลี่ยนหนี้สิน**

นายประกอบกิจ ศิลาโชติ สมาชิกเลขที่ 000975 หน่วย สสอ.ชุนันท์ อายุ 57 ปี 5 เดือน

รายได้ ข้อ1		สรุปรายการ	
เงินเดือน	58,390.00 บาท	หักสำรอง 7%	4,087.30 7
ประจำตำแหน่ง	- บาท	รายจ่ายตามข้อ 2	3,904.14 6.69
รวมรับ	58,390.00 บาท	รายจ่ายตามข้อ3	- -
7% ของรายได้	4,087.30 บาท		
	54,302.70	รวมเงินที่ใช้แล้ว	3,904.14 6.69
		สามารถใช้วงเงินกู้ได้	54,485.86 93.31
รายจ่าย ข้อ2			
ภาษี	2,682.14 บาท		
กบข	- บาท		
ฌกส.กระทรวง	722.00 บาท	สามัญ / พิเศษกู้ได้ไม่เกิน	49,631.50 85
เงินกู้ธนาคารอื่น	- บาท		
หุ้นสหกรณ์	200.00 บาท	เงินกู้ประเภทอื่น	54,302.70 93
เงินฝากสหกรณ์	- บาท	เงินเดือนกู้ได้จริง	50,398.56
ฌกส.สหกรณ์	300.00 บาท	ต้องการกู้	5,657,490.82 บาท
กยศ.กรอ.	- บาท	จำนวนงวด	360.00 งวด
อื่นๆ	- บาท	เงินต้น	15,800.00 บาท
รวมจ่ายทั้งหมด	3,904.14 บาท	ดอกเบี้ย	28,589.70 บาท
		รวมเงินกู้ที่ใช้ไป	44,389.70 76.02
รายจ่าย ข้อ3			
เงินต้น	- บาท	คชจ.รายเดือน	3,904.14 6.69
ดอกเบี้ย	- บาท	เปอร์เซ็นต์รวม	48,293.84 82.71
รวมจ่าย	- บาท	หักสำรองไว้ 7%	4,087.30 7.00
		ง/ต เหลือหลังหัก	6,008.86 10.29
			100.00

		สามารถกู้ประเภทอื่นได้	
1.หนี้สามัญ	3,748,000.00 55/336	คนค่า 5 คน	4,000,000.00
หนี้ออติ	500,000.00	หุ้น	727,350.00
หนี้ฉุกเฉิน	17,600.00	หลักทรัพย์ต้องเพิ่ม(2)	950,000.00
ภาระหนี้	1,372,890.82	รวมหลักประกัน	5,677,350.00
เพิ่มหุ้น	-		
ดอกเบี้ยล่วงหน้า	19,000.00	ผลการพิจารณาอนุมัติเงินกู้	
ยอดขอกู้	5,657,490.82	ยอดอนุมัติเงินกู้	5,657,490.82
หุ้นตามเกณฑ์	727,350.00	หัก หนี้ทั้งหมด	4,284,600.00
หุ้นที่มี	727,350.00	คงเหลือ	1,372,890.82
หลักทรัพย์ที่มี		ผู้อนุมัติ (นายอรรถวุฒิ ขารีผล)	
โฉนดที่ดิน คิด 90%	-	ลงชื่อ ประธานกรรมการเงินกู้	
บ้าน/อาคาร	-		
บ้านครึ่งตึกครึ่งไม้	-	ผู้รายงาน นางนิลกุล บุญธรรม	หัวหน้างานสินเชื่อ



ใบรับรองการจ่ายเงินเดือนและเงินอื่น
สำนักงานปลัดกระทรวงสาธารณสุข

975 41

โอนเงินเข้าวันที่ : 26/08/2568

ชื่อ-สกุล : นายประกอบกิจ ศิลาโชติ

หน่วยงาน : สำนักงานสาธารณสุขจังหวัดศรีสะเกษ

ประจำเดือน : สิงหาคม ปี พ.ศ.2568

ชื่อธนาคาร : ธนาคารกรุงไทย จำกัด(มหาชน)

สาขาย่อยเทสโก้โลตัส ชุมนธ์

เลขที่บัญชี : 8610067483

รายการรับ

รายการหัก

1. เงินเดือน	58,390.00 บาท	1. ภาษี	2,682.14 บาท
2. เงินเดือน (ตกเบิก)	0.00 บาท	2. กบข./กสจ./ (รายได้เดือน)	0.00 บาท
3. เงินปจต./วิชาชีพ/วิทยฐานะ	0.00 บาท	3. ฌกส	722.00 บาท
4. เงินปจต./วิชาชีพ/วิทยฐานะ (ตกเบิก)	0.00 บาท	4. เงินกู้เพื่อที่อยู่อาศัย ธอส	0.00 บาท
5. ต.ข.ท.ปจต./ต.ข.8-8ว./ต.ต.ข.1-7	0.00 บาท	5. ออมทรัพย์	33,756.00 บาท
6. ค่าตอบแทนประจำตำแหน่ง	0.00 บาท	6. สละส่วนเพิ่ม กบข.	0.00 บาท
7. เงินค่าตอบแทนประจำตำแหน่ง	0.00 บาท	7. Insurance.grp	300.00 บาท
8. เงิน พ.ส.ร./พ.ต.ก.	0.00 บาท	8.	0.00 บาท
9. เงินตอบแทนพิเศษ	0.00 บาท	9.	0.00 บาท
10. ง.ต.พ.ข./ตกเบิก	1,167.04 บาท	10.	0.00 บาท
11. ต.ข.ท.ปจต./ตกเบิก	0.00 บาท	11.	0.00บาท
10. อื่นๆ	0.00 บาท	12.	0.00บาท
		13.	0.00บาท
		14.	0.00บาท
รวมรับทั้งหมด	59,557.04 บาท	รวมหักทั้งหมด	37,460.14 บาท
รับสุทธิ	22,096.90 บาท		
(สองหมื่นสองพันเก้าสิบบาทเก้าสิบสตางค์)			

ลงชื่อ

(นางมยุรี ภูต์ดี)

นักวิชาการเงินและบัญชีชำนาญการ

งานการเงิน

วันที่ออกหนังสือรับรอง 12/09/2025 เวลา 13:24:22 น.

727,350 / 650

ค ๒ 17600

01๒ 500,000

๙๒ ๓74๕00๐

๕๕ / ๓๓๖

ภาระหนี้สินของ นายประกอบกิจ ศิลาโชติ

ที่	รายการ	จำนวนเงิน	หมายเหตุ
1	ธนาคารเพื่อการเกษตรและสหกรณ์ฯ (ธกส)	792,269.75	
2	บริษัท อีซี บาย จำกัด (มหาชน)	134,055.03	บัตรเครดิตเงินสด
3	บริษัท โลตัสส์ ม้านี่ เซอร์วิสเชส จำกัด	57,017.77	บัตรเครดิต
4	บริษัท บัตรกรุงไทย จำกัด (มหาชน)	61,595.38	
5	บริษัท อยูธยา แคปปิตอล เซอร์วิสเชส จำกัด	27,952.89	เฟิร์สซ้อย
6	นายรณกร ลอยคลั่ง	300,000.00	หนี้นอกระบบ
	รวมทั้งสิ้น	1,372,890.82	

ธนาคารเพื่อการเกษตรและสหกรณ์การเกษตร
 2346 ถนนพหลโยธิน แขวงสนามกีฬา เขตจตุจักร กรุงเทพมหานคร 10900



หนังสือรับรองหนี้เงินกู้

วันที่ 20 สิงหาคม 2568

ที่ ศก 190/พิเศษ

ธนาคารเพื่อการเกษตรและสหกรณ์การเกษตร(ธ.ก.ส.) สาขาชุมชน ในสังกัด สำนักงาน ธ.ก.ส.จังหวัดศรีสะเกษ
 ขอให้รายละเอียดหนี้เงินกู้ ของ นาย ประกอบกิจ ศิลาโชติ บ้านเลขที่ 139 ม.3 ต.ห้วยเหนือ อ.ขุขันธ์ จ.ศรีสะเกษ
 ณ วันที่ 20 สิงหาคม 2568 มีรายละเอียด ดังนี้

ลำดับที่	เลขที่สัญญาเงินกู้	ต้นเงิน	ดอกเบี้ย	ดอกเบี้ยปรับ	เงินกู้คงเป็นหนี้
1	800445381150	709,301.40	51,946.18	-	761,247.58
2	800445381168	30,922.17	100.00	-	31,022.17
ต้นเงิน / สัญญารวมดอกเบี้ยคงเป็นหนี้		740,223.57	52,046.18	-	792,269.75

- เจ็ดแสนเก้าหมื่นสองพันสองร้อยหกสิบเก้าบาทเจ็ดสิบห้าสตางค์ -

ขอแสดงความนับถือ



(นายรังสรรค์ พยัคฆพิพัฒน์กุล)
 ผู้จัดการสาขา

ธ.ก.ส.สาขาชุมชน
 โทร. 045-671455
 โทรสาร. 045-671456 ต่อ 14

(นายประกอบกิจ ศิลาโชติ)
 ผู้อำนวยการโรงพยาบาลส่งเสริมสุขภาพตำบลโนน

ธนาคารพัฒนาชนบทที่ยั่งยืน



บริษัท อีซี บาย จำกัด (มหาชน)
สำนักงานใหญ่ อาคาร ราชู ชั้น 8-11 เลขที่ 1818 ถนนเพชรบุรี แขวงมักกะสัน เขตราชเทวี กรุงเทพมหานคร 10400
วันลูกค้าสัมพันธ์ โทรสาร : 0-2695-0800 โทรศัพท์ : 0-2621-4381

คุณประกอบกิจ ศิลลาโชติ
สำนักงานสาธารณสุขอำเภอชุนันท์
หมู่บ้านโนน (ประจำ รพ.สต.โนน)
หมู่ 6 ต. ศรีตระกุล
อ. ชุนันท์ ศรีสะเกษ
33140
RL / BILL / O / 08 / 68 / C2R02T64 /

ชื่อบริการ สินเชื่อหมุนเวียน เลขที่ลูกค้า 5112010002015629 เลขที่สัญญา 3969112002496576 สำหรับชำระค่างวดผ่านทาง "เคาน์เตอร์เซอร์วิส, โลกีส, จุดรับชำระเอ็มपी สตชั่น, จุดรับชำระทรูมันนี่, จุดบริการ CenPay และ เคาน์เตอร์เคชเชียร์ในเซเว่นอีเลฟเว่นและ *ซอบีบีฟู้ด* *จุดรับชำระทรูมันนี่, จุดบริการ CenPay และ เคาน์เตอร์เคชเชียร์ในเซเว่นอีเลฟเว่นและ *ซอบีบีฟู้ด* แอปพลิเคชันและช่องทางอื่นๆ นั้นท่านสามารถชำระด้วยเงินสด โดยนำใบแจ้งการชำระเงิน ฉบับนี้ "บาร์โค้ด" ไปยังช่อง เคาน์เตอร์ชำระได้ทุกสาขาที่ให้บริการทั่วประเทศ (*ท่านสามารถแจ้งเลขที่บัญชี บลีส หรือเลขที่สัญญา เพื่อชำระค่างวด*)	วันครบกำหนดชำระ 02 กันยายน 2568	
	รายละเอียดการชำระ	จำนวนเงินที่ต้องชำระ (บาท)
	ยอดคงค้างทั้งสิ้น ณ วันที่ 20 สิงหาคม 2568	134,055.03
	ค่างวด งวดที่	3,924.87
	ค่างวดค้างชำระ	0.00
ค่าใช้จ่ายในการติดตามทวงถามหนี้	0.00	
ค่าธรรมเนียมโอนเงิน	0.00	
ค่าธรรมเนียมอื่น ๆ	0.00	
รวมเป็นเงินที่ต้องชำระ (TOTAL)	3,924.87	

สำหรับธนาคาร _____ ผู้รับเงิน

ท่านสามารถนำแบบฟอร์มการชำระเงินนี้ไปชำระได้ตามสถานที่ที่ระบุไว้ โดยข้อมูลการชำระเงินของท่านจะถูกส่งมายังบริษัท หลังจากวันที่ท่านชำระเงินประมาณ 2 วันทำการ (สำหรับธนาคาร)

สาขาที่รับฝาก _____ วันที่ _____

แบบฟอร์มการชำระเงิน
รับชำระเฉพาะเงินสดเท่านั้น

Uay+ บริษัท อีซี บาย จำกัด (มหาชน)
ทะเบียนเลขที่ / เลขประจำตัวผู้เสียภาษีอากร
0107548000251

SERVICE CODE : SAC

ชื่อลูกค้า (Name) คุณประกอบกิจ ศิลลาโชติ

เลขที่สมาชิก (Ref No.1) 5112010002015629

เลขที่สัญญา (Ref. No.2) 3969112002496576

โปรดกรอกข้อมูลการชำระเงินจากผู้ชำระ

<input type="checkbox"/> ส.กรุงศรีอยุธยา (COMP.CODE: 2669) (10/10 บาท)	<input type="checkbox"/> ส.ทหารไทยธนชาต (COMP.CODE: 2864) (20/20 บาท) ชำระผ่านช่องทาง Internet Banking / Wb touch	<input type="checkbox"/> จุดรับชำระทรูมันนี่ (15/15 บาท)
<input type="checkbox"/> ส.กรุงไทย (COMP.CODE: SAC) (15/15 บาท) เคาน์เตอร์ (10/20 บาท) ATM	<input type="checkbox"/> ส.ไทยพาณิชย์ เพชรมงกุฎ 045-3-03262-2 (10/10 บาท)	<input type="checkbox"/> โลกีส (10/10 บาท)
<input type="checkbox"/> ส.กรุงเทพ (BRANCH CODE: IOI) (20/20 บาท) เคาน์เตอร์ (10/20 บาท) ATM	<input type="checkbox"/> จุดบริการ CenPay และเคาน์เตอร์เคชเชียร์ในเซเว่นอีเลฟเว่น (15/15 บาท)	<input type="checkbox"/> เคาน์เตอร์เซอร์วิส (15/15 บาท)
<input type="checkbox"/> ส.ออมสิน (COMP.CODE: EASY) (10/10 บาท) ชำระผ่าน MyMo / ATM	<input type="checkbox"/> ซอบีบีฟู้ดแอปพลิเคชันและซอบีบีฟู้ดเคาน์เตอร์ (15/15 บาท)	
<input type="checkbox"/> ส.กสิกรไทย (TX.CODE: 1890) (10/20 บาท) ชำระผ่าน KPLUS / K-Cyber / ATM	<input type="checkbox"/> จุดรับชำระ เอ็มพี สตชั่น (15/15 บาท)	

โปรดเขียนจำนวนเงินเป็นตัวอักษร	จำนวนเงิน (บาท)	สำหรับเจ้าหน้าที่ธนาคาร	
		ผู้รับเงิน	ผู้รับมอบอำนาจ

สำหรับธนาคาร และจุดบริการชำระอื่นๆ

10754800025100 5112010002015629 3969112002496576 0

(นายประกอบกิจ ศิลลาโชติ)
ผู้อำนวยการโรงพยาบาลส่งเสริมสุขภาพตำบลโนน

ใบแจ้งยอดบัญชี / Billing Statement

บริษัท โกลด์สตี มีนนี่ เซอร์วิส จำกัด LOTUS'S MONEY SERVICES LTD.
อาคารกรุงศรีเฟนิชเทรด ทาวเวอร์ 550 ถนนเพลินจิต แขวงลุมพินี เขตปทุมวัน
กรุงเทพมหานคร 10330 (สำนักงานใหญ่) โทร. 1712
เลขประจำตัวผู้เสียภาษี / Tax Identification No. 0105544058872

1909-P_B51201022_LRM_05092025_000007 (U)
คุณ ประกอบกิจ ศิลานิติ
45/1 ม.3 มบ.ลำโรงสูง
ต.สะเตาใหญ่
บ.บึงศรี ศรีสะเกษ 33140
000201500100903314479374022

สรุปยอดบัตรเครดิตโลตัส / Account Summary
ใบแจ้งยอดบัญชีบัตรเครดิต / ใบรับเงิน 1052509172025
Billing Statement/Receipt

ใบกำกับภาษีอิเล็กทรอนิกส์เลขที่ 1202225090505088
e-Tax Invoice

หมายเลขบัตร Card Number	5394 11XX XXXX 9374
วันที่สรุปยอด Statement Closing date	05/09/25
วันครบกำหนดชำระ Payment Due Date	25/09/25

ใบเสร็จรับเงินฉบับนี้จะมีผลใช้ได้ขึ้นชำระเงิน / This receipt will be valid upon payment
เอกสารนี้ใช้จัดค่าและสิ่งของมูลค่าเกินค่าธรรมเนียมการชำระทางอิเล็กทรอนิกส์

วงเงินบัตรเครดิต Credit Line	วงเงินใช้ไปทั้งสิ้น Outstanding Balance	วงเงินคงเหลือ Available Credit Limit	ยอดรวมที่ต้องชำระ Total Payment Due	ยอดชำระขั้นต่ำ Minimum Payment Due
60,000.00	57,017.77	2,982.23	57,017.77	4,561.42

กรุณาชำระเงินสดหรือเช็คภายในวันที่กำหนด

- ข้อควรระวัง!!
- ควรรักษารหัสเป็นความลับ กรณีบัตรหายให้รีบแจ้งอายัด เนื่องจากท่านต้องรับผิดชอบต่อค่าใช้จ่ายจากเครื่องจ่าย
 - หากจ่ายไม่ครบหรือจ่ายช้า จะถูกเรียกเก็บดอกเบี้ย (รวมกรณีผิดนัดชำระ) และค่าธรรมเนียม
 - หากลูกค้าชำระเกินมากกว่าค่าคงที่ที่เรียกเก็บบริษัทจะนำใบตัดชำระเงินต้นคงเหลือให้
 - กรณีผ่อนชำระขั้นต่ำ : จ่ายขั้นต่ำทำให้ต้องเสียดอกเบี้ยสูงและเป็นหนี้ยาวนาน ถ้าจ่ายมากกว่าขั้นต่ำจะช่วยให้ยอดดอกเบี้ยและปิดหนี้เร็วขึ้น



ชำระบัตรเครดิต
ยังไป.โรทีงวา

สรุปเหรียญและคะแนนสะสม (Coins and Points Summary)

เหรียญและคะแนนคงเหลือในบัตรเครดิต Outstanding coin and points in Credit card					
เหรียญปกติธรรมดา Normal earned coin	เหรียญพิเศษ Special earned coin	เหรียญปรับปรุง ปรับปรุง coin	ยอดคงเหลือ Outstanding coins ณ 05/09/25	ยอดเบี้ยปรับ Coin extra penalty ณ 05/09/25	รวมยอดคงเหลือ ยอดคงเหลือ ณ วันที่ 05/09/25
+6.00	+0.00	+0.00	+58.45	+0.00	95

รายการชำระเงินสำหรับบัตรเครดิต / Payment Transactions for Credit Card

วันที่รายการ Transactions Date	วันที่บันทึก Posting Date	รายการ Description	จำนวนเงิน Amount (Baht)
26/08/25	26/08/25	ยอดเรียกเก็บของรอบบัญชีที่แล้ว	-4,700.00
		ยอดคุณสำหรับยอดชำระด้วยเงินสด	-4,700.00
ยอดรวมการชำระเงิน / Total Payments			-4,700.00

รายการซื้อสินค้าและหักชำระรายเดือน / Purchase and Recurring Payment Transactions

วันที่รายการ Transactions Date	วันที่บันทึก Posting Date	รายการ Description	จำนวนเงิน Amount (Baht)
09/08/25	10/08/25	5394 11XX XXXX 9374 (P. SILACHOT)	1,234.00
19/08/25	20/08/25	BIG C SUPERCENTER-SISA SISAKET THA	500.00
20/08/25	20/08/25	BANGCHAK-PPB 2021 KHON SISAKET THA	-10.00
01/09/25	01/09/25	GASOLINE DISCOUNT 2 %	249.00
01/09/25	01/09/25	Google BYTEDANCE Mountain View CA	501.00
01/09/25	02/09/25	BANGCHAK-PRUEYAI AGRIC SISAKET THA	-10.02
02/09/25	02/09/25	GASOLINE DISCOUNT 2 %	2,463.98
SUBTOTAL FOR 5394 11XX XXXX 9374 (P. SILACHOT)			2,463.98
ยอดรวมรายการใช้จ่าย / Transaction Amount			2,463.98

รายการดอกเบี้ยและค่าธรรมเนียมอื่นๆ / Interest and Other Fees Amount

วันที่รายการ Transactions Date	วันที่บันทึก Posting Date	รายการ Description	จำนวนเงิน Amount (Baht)
06/08/25	06/08/25	ส่วนลดดอกเบี้ย	-10.82
05/09/25	05/09/25	ค่าธรรมเนียมรายปี	600.00
05/09/25	05/09/25	ภาษีมูลค่าเพิ่ม (VAT)	42.00

(นายประกอบกิจ ศิลานิติ)
ผู้อำนวยการโรงพยาบาลส่งเสริมสุขภาพตำบลโนน



บริษัท บัตรกรุงไทย จำกัด (มหาชน)
591 อาคารเฉลิมพระเกียรติ 2 ชั้น 4 ถนนสุขุมวิท แขวง สอยดาวพัฒนา เขตวัฒนา กรุงเทพฯ 10110
โทร: 02 123 5000 โทรสาร: 02 123 5190
เว็บไซต์: www.ktc.co.th

Krunghthai Card Public Company Limited
591 Limited Business Centre B 4th Fl, Sukhumvit Rd, Watthana Bangkok 10110 Thailand
Tel: 02 123 5000 Fax: 02 123 5190

ที่ : CSB_CSSD-0022681/2568

21 สิงหาคม 2568

เรื่อง : หนังสือยืนยันภาระหนี้

เรียน : คุณ ประกอบกิจ ศิลลาโชติ

บริษัท บัตรกรุงไทย จำกัด (มหาชน) " เคทีซี " ได้ตรวจสอบภาระหนี้ ตามที่คุณ ได้แจ้งความประสงค์เข้ามา โดย
มีรายละเอียดภาระหนี้ สิ้นสุด ณ วันที่ 21 สิงหาคม 2568 ดังนี้

- หมายเลขอ้างอิง : 5406 04XX XXXX 4591
- ชื่อ-นามสกุล : คุณประกอบกิจ ศิลลาโชติ
- สถานะทางบัญชี : บัญชีหมุนเวียนปกติ และมีภาระหนี้ จำนวน 61,595.38 บาท

จึงเรียนมาเพื่อโปรดทราบ

ขอแสดงความนับถือ

บริษัท บัตรกรุงไทย จำกัด (มหาชน)

หมายเหตุ : - การตรวจสอบภาระหนี้ดังกล่าว ไม่รวมถึงรายการใช้จ่ายที่มีมาในภายหลัง (หากมี)

ฝ่ายบริการสมาชิกบัตร

โทร. 02 123 5000 โทรสาร. 02 123 5190

IFM-CCT-009_20200801

(นายประกอบกิจ ศิลลาโชติ)
ผู้อำนวยการโรงพยาบาลส่งเสริมสุขภาพตำบลโนน



15718770

KTC 013

U

คุณประกอบกิจ ศิลลาโชติ
45/1 ม.3 มบ.สำโรงสูง ต.สะเตกาใหญ่
อ.ขุนไทร ศรีสะเกษ 33140

วันที่ 21 สิงหาคม 2568

เรื่อง : แจ้งรายการใช้จ่ายผ่านบัญชีเงินเชื่อกรุงศรี เฟิร์สช้อยส์ การ์ด
เรียน : คุณ ประกอบกิจ ศิลลาโชติ
อ้างถึง : บัญชีเงินเชื่อกรุงศรี เฟิร์สช้อยส์ การ์ด หมายเลข 4784 45xx xxxx 2642

บริษัท อยุรยา แคปปิตอล เซอร์วิสเซส จำกัด ("บริษัทฯ") ขอเรียนให้ท่านทราบว่าบัญชีเงินเชื่อกรุงศรี เฟิร์สช้อยส์ การ์ดหมายเลข 4784 45xx xxxx 2642 มียอดค่าใช้จ่ายจากการทำรายการ ถึงวันที่ 21 สิงหาคม 2568 เป็นจำนวนเงิน 27,952.89 บาท ซึ่งยอดดังกล่าวยังไม่รวมถึงรายการอื่น ๆ ที่มีการใช้จ่ายจริง หรือที่อยู่ระหว่างการส่งเข้ามาเรียกเก็บในบัญชีของท่าน

ทั้งนี้บริษัทฯ จะทำการสรุปยอดบัญชี อีกครั้งในวันที่ 19 กันยายน 2568 ท่านสามารถตรวจสอบรายการใช้จ่ายทั้งหมดได้ด้วยตนเองจากใบแจ้งยอดบัญชีประจำเดือน กันยายน 2568 หากท่านมีข้อสงสัยเพิ่มเติมประการใด กรุณาติดต่อที่ ศูนย์บริการสมาชิก หมายเลขโทรศัพท์ 02 3456789 ทุกวัน ตลอด 24 ชั่วโมง

จึงเรียนมาเพื่อทราบ

ขอแสดงความนับถือ

บริษัท อยุรยา แคปปิตอล เซอร์วิสเซส จำกัด
จดหมายฉบับนี้ออกโดยระบบอัตโนมัติ จึงไม่มีลายเซ็น

(นายประกอบกิจ ศิลลาโชติ)

ผู้อำนวยการโรงพยาบาลส่งเสริมสุขภาพตำบลโนน

หนังสือสัญญากู้เงินตามกฎหมายใหม่

ลำดับที่ _____ ทำที่ บ้านทุ่ง หมู่ที่ ๓ ต.โพธิ์ชัย อ.โพธิ์ชัย จ.ร้อยเอ็ด

วันที่ 21 เดือน กรกฎาคม พ.ศ. ๒๕๖๖

ข้าพเจ้า นายประจักษ์ กิ่งศิริราชิต อายุ ๕4 ปี

อยู่บ้านเลขที่ 139 หมู่ 3 ต.โพธิ์ชัย อ.โพธิ์ชัย จ.ร้อยเอ็ด

ได้ทำหนังสือ สัญญากู้เงินไว้แก่ นายประจักษ์ กิ่งศิริราชิต

มีข้อสัญญาดังแจ้งต่อไปนี้

ข้อ ๑. ข้าพเจ้า นายประจักษ์ กิ่งศิริราชิต ได้กู้เงินของ นายประจักษ์ กิ่งศิริราชิต เป็นจำนวนเงิน

~~๒๕๐,๐๐๐~~ บาท 3๐๐,๐๐๐ บาท - สต.

ข้าพเจ้าได้รับเงินไปครบถ้วนเสร็จแล้วตั้งแต่วันที่ทำสัญญานี้

ข้อ ๒. เพื่อเป็นหลักประกันในเงินซึ่งข้าพเจ้ากู้ไปนี้ ข้าพเจ้าได้นำ

ให้ท่านถือไว้เป็นประกันด้วย และข้าพเจ้าขอรับรองว่า ทรัพย์สินซึ่งข้าพเจ้านำมานี้ เป็นของข้าพเจ้า โดยแท้จริง และไม่มีภาระผูกพันใดๆ ในหนี้สินรายอื่นนอกเหนือทรัพย์สินนี้เลย

ข้อ ๓. ในจำนวนเงินซึ่งข้าพเจ้าได้กู้ไปนี้ ข้าพเจ้าจะนำมาใช้ให้ท่านเสร็จภายใน วันที่ 21 เดือน กรกฎาคม พ.ศ. ๒๕๖7 นับตั้งแต่วันที่ทำสัญญานี้เป็นต้นไป

ข้อ ๔. ข้าพเจ้ายอมให้ดอกเบี้ย ร้อยละ 19 บาทต่อปี แก่ท่าน ทุกเดือนไป จนกว่าข้าพเจ้าจะนำเงินต้นส่งให้แก่ท่านจนครบตามจำนวนที่ได้กู้ไป

ข้อ ๕. ข้าพเจ้าล้มตาย เสียชีวิต หรือหลบหายไปเสียก็ดี ข้าพเจ้ายอมให้ท่านมีอำนาจเอาทรัพย์สินสมบัติของข้าพเจ้า ขายทอดตลาดเอาเงินต้น และดอกเบี้ยของท่านจนครบ

ข้อ ๖. แม้ว่าข้าพเจ้าประพฤตผิดสัญญาแต่ข้อหนึ่งข้อใดก็ดี ยอมให้ท่านฟ้องเรียกเงินต้น และดอกเบี้ยแก่ข้าพเจ้าตามกฎหมาย

ข้อ ๗. ค่าธรรมเนียม ค่าพาหนะและค่าเสียหายต่าง ๆ ซึ่งท่านต้องเสียไปในการทวงถาม ฟ้องร้องข้าพเจ้านั้น ข้าพเจ้ายอมใช้ให้ท่านตามที่ได้เสียหายไปจนครบถ้วน

ทันใดนี้ผู้เขียนสัญญา ได้อ่านข้อสัญญาให้ข้าพเจ้าผู้ฟังเข้าใจโดยละเอียดตลอดทุกข้อแล้ว ข้าพเจ้าได้ลงลายมือชื่อไว้ต่อหน้าพยานผู้อยู่พร้อมกัน ณ ที่นี้

ลงลายมือชื่อ _____ ผู้กู้

ลงลายมือชื่อ ธวัชกร กิ่งศิริราชิต ผู้ให้กู้ (เจ้าของเงิน)

ข้าพเจ้าพยาน ขอรับรองว่าข้าพเจ้าเข้าใจข้อความในหนังสือสัญญานี้ตลอดแล้ว และได้เห็น สักตบถส่งมอบเงินถูกต้องลงปากคำทำหนังสือสัญญานี้และลงลายมือชื่อต่อหน้าข้าพเจ้าแล้ว



ต้องปิดอาณัติตาม ๑๐๘๓๓๓ และผู้ถือเงินเป็นผู้ชำระ

หนังสือสัญญาค้ำประกันเงินกู้

ทำที่ บ้านชุม น้อย 11 ต.โพธิ์หวี อ.โพธิ์หวี จ.บุรีรัมย์

วันที่ ๒1 เดือน กรกฎาคม พ.ศ. ๒๕๖๕

ข้าพเจ้า พ.ศ. ๖๑๖๓ อายุ ๕๘ ปี

อยู่บ้านเลขที่ 18๖ ๖. 11 ต.โพธิ์หวี อ.โพธิ์หวี จ.บุรีรัมย์

ได้ทำหนังสือสัญญาค้ำประกันเงินกู้ไว้แก่ พ.ศ. ๖๑๖๓ ๑๕๖๓๖

มีข้อสัญญาดังแจ้งต่อไปนี้

ข้อ ๑. ในจำนวนเงิน

~~๑๐๐,๐๐๐ (หนึ่งแสนบาท)~~

ซึ่ง พ.ศ. ๖๑๖๓ ๑๕๖๓๖ ผู้กู้ได้ทำหนังสือสัญญาเงินของท่านไปเมื่อ

วันที่ ๒1 เดือน กรกฎาคม พ.ศ. ๒๕๖๕ ถ้า พ.ศ. ๖๑๖๓ ๑๕๖๓๖ สิ้นตายเสียก็ดี

หลบหลีกหนีหายไประกิด หรือมีตัวอยู่ก็ดี ท่านจะเรียกร้องเงินต้น และดอกเบี้ยแก่ พ.ศ. ๖๑๖๓ ๑๕๖๓๖

ไม่ได้โดยเหตุประการใด ๆ ก็ดี ข้าพเจ้าผู้ค้ำประกันยอมใช้เงินต้น

ดอกเบี้ย ค่าเสียหายอื่นๆ ให้แก่ท่านตามที่ พ.ศ. ๖๑๖๓ ๑๕๖๓๖

ได้ทำสัญญาให้ไว้แก่ท่านจนครบ

ข้อ ๒. ถ้าผู้ให้กู้จำเป็นต้องยึดทรัพย์ผู้กู้ ผู้ค้ำประกันต้องเป็นผู้นำยึด และยอมรับผิดในการยึดทรัพย์นั้น

แทนผู้ให้กู้ทุกประการ

ท่านใดที่เขียนสัญญา ได้อ่านข้อสัญญา ให้ข้าพเจ้าฟังเข้าใจโดยละเอียด ตลอดทุกข้อแล้ว ข้าพเจ้าได้ลง

ลายมือชื่อให้ไว้เป็นสำคัญต่อหน้าพยานผู้อยู่พร้อมกัน ณ ที่นี้

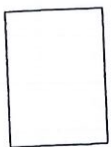

ลงลายมือชื่อ _____ ผู้ค้ำประกัน

ลงลายมือชื่อ พ.ศ. ๖๑๖๓ ๑๕๖๓๖ ผู้ให้กู้

ข้าพเจ้าพยาน ขอรับรองว่า ข้าพเจ้าได้เข้าใจข้อความในหนังสือสัญญานี้ตลอดแล้ว และได้เห็นผู้
สัญญา ตกลงปากคำทำหนังสือสัญญานี้ และลงลายมือชื่อต่อหน้าข้าพเจ้า

สำเนาถูกต้อง

ลงลายมือชื่อ _____ พยาน

ลงลายมือชื่อ _____ พยาน

ลงลายมือชื่อ _____ ผู้เขียนสัญญา

พ.ศ. ๖๑๖๓ ๑๕๖๓๖

บัตรประจำตัวประชาชน Thai National ID Card
 เลขประจำตัวประชาชน Identification Number 1 4099 00121 71 1
 ชื่อและชื่อสกุล นาย รณกร ลอยคลึง
 Name Mr. Ronnakorn
 นามสกุล Loyklung
 เกิดวันที่ 18 ก.พ. 2528
 Date of Birth 18 Feb. 1985
 สัญชาติ ไทย
 ไทย - 464 วันที่ 16 ต.ค. 2566 อ.เมืองร้อยเอ็ด
 16 ก.พ. 2566
 17 ก.พ. 2574
 17 Feb. 2031
 4099-03-02161116

สำเนาถูกต้อง
 รณกร ลอยคลึง

สำเนาถูกต้อง

รณกร ลอยคลึง

ทำที่ สำนักกฎหมายบุญประเสริฐ นวลสาย

และเพื่อน เลขที่ ๙๐/๓๙ ถนนทองมาก

ตำบลโพธิ์ อำเภอเมือง จังหวัดศรีสะเกษ

๓๓๐๐๐

วันที่ ๑๖ กรกฎาคม ๒๕๖๘

เรื่อง ขอให้ชำระหนี้

เรียน นายประกอบกิจ ศิลาโชติ

อ้างถึง หนังสือสัญญากู้ยืมเงิน ฉบับลงวันที่ ๒๑ กรกฎาคม ๒๕๖๕

ตามหนังสือสัญญากู้ยืมเงินฉบับที่อ้างถึง ท่านได้กู้ยืมเงินจาก นายรณกร ลอยคลั่ง จำนวน ๓๐๐,๐๐๐ บาท(สามแสนบาทถ้วน) ได้ตกลงให้ดอกเบี้ยสูงสุดตามกฎหมาย ซึ่งท่านได้รับเงินกู้จำนวนดังกล่าวไปครบถ้วนเรียบร้อยแล้วโดยท่านทราบคืออยู่แล้วนั้น

ข้าพเจ้าในฐานะทนายความผู้รับมอบอำนาจจาก นายรณกร ลอยคลั่ง ผู้ให้กู้ของท่านได้นำเงินจำนวนดังกล่าวพร้อมดอกเบี้ยไปชำระให้แก่ นายรณกร ลอยคลั่ง ภายในวันที่ ๓๑ กรกฎาคม ๒๕๖๘ มิฉะนั้น ข้าพเจ้าในฐานะทนายความผู้รับมอบอำนาจจาก นายรณกร ลอยคลั่ง มีความจำเป็นต้องดำเนินการตามกฎหมายต่อไป

ขอแสดงความนับถือ

พันตำรวจเอก



(ประเสริฐศักดิ์ ศรีไชย)

ทนายความผู้รับมอบอำนาจ/โทร ๐๘๓-๖๘๓-๑๕๙๑

มติ ที่ประชุมมีมติอนุมัติให้ นายประกอบกิจ ศิลาโชติ กู้เงินปลดปล่อยหนี้สิน ด้วยคะแนนเสียงเกินกว่าสองในสาม ดังนี้

๑. อนุมัติให้กู้เงินเกินวงเงินห้าล้านห้าแสนบาทตามที่เสนอ
๒. อนุมัติให้เพิ่มบุคคลค้ำประกันอีก ๒ คน

รายละเอียดการคำนวณเงินกู้ปลดเปลื้อง
[๑๐๖]

น.ส.กาญจนา กันทวงศ์ สมาชิกเลขที่ 003828 หน่วย รพ.เบญจลักษณ์ อ.กุยบุรี จ.กาญจนบุรี

กู้ปลดเปลื้องหนี้เดิม

รายได้ ข้อ1		สรุปยอดรวม	
เงินเดือน	36,650.00 บาท	หักสำรอง 7%	2,810.50 / 7
ประจำตำแหน่ง	3,500.00 บาท	รายจ่ายตามข้อ 2	2,835.15 / 7.06
รวมรับ	40,150.00 บาท	รายจ่ายตามข้อ3	- / -
7% ของรายได้	2,810.50 บาท		
	37,339.50	รวมเงินที่ใช้แล้ว	2,835.15 7.06
		สามารถใช้วงเงินกู้ได้	33,814.85 92.94
รายจ่าย ข้อ2			
ภาษี	685.65 บาท		
กบข	1,099.50 บาท		
ฌกส.กระทรวง	- บาท	สามัญ / พิเศษกู้ได้ไม่เกิน	34,127.50 / 85
เงินกู้ธนาคารอื่น	- บาท		
หุ้นสหกรณ์	450.00 บาท	เงินกู้ประเภทอื่น	37,339.50 93
เงินฝากสหกรณ์	- บาท	เงินเดือนกู้ได้จริง	34,504.35 /
ฌกส.สหกรณ์	600.00 บาท	ต้องการกู้	4,293,425.70 บาท
กยศ.กรอ.	- บาท	จำนวนงวด	360.00 งวด
อื่นๆ	- บาท	เงินต้น	12,000.00 บาท
รวมจ่ายทั้งหมด	2,835.15 บาท	ดอกเบี้ย	21,696.50 บาท
		รวมเงินกู้ที่ใช้ไป	33,696.50 / 83.93
รายจ่าย ข้อ3			
เงินต้น	- บาท	คชจ.รายเดือน	2,835.15 7.06
ดอกเบี้ย	- บาท	เปอร์เซ็นต์รวม	36,531.65 90.99
รวมจ่าย	- บาท	หักสำรองไว้ 7%	2,810.50 7.00
		ง/ด เหลือหลังหัก	807.85 2.01
			100.00
		สามารถกู้ประเภทอื่นได้	
1.หนี้สามัญ	3,857,800.00 8/310	คนค่า 5 คน	4,000,000.00
หนี้โอดี	100,000.00	หุ้น	550,500.00
หนี้ฉุกเฉิน	-	หลักทรัพย์ต้องเพิ่ม	
ภาระหนี้	321,625.70	รวมหลักประกัน	4,550,500.00
เพิ่มหุ้น	-		
ดอกเบี้ยล่วงหน้า	14,000.00	ผลการพิจารณาอนุมัติเงินกู้	
ยอดขอกู้	4,293,425.70	ยอดอนุมัติเงินกู้	4,293,425.70
หุ้นตามเกณฑ์	550,500.00	หัก หนี้ทั้งหมด	3,971,800.00
หุ้นที่มี	550,500.00	คงเหลือ	321,625.70
หลักทรัพย์ที่มี		ผู้อนุมัติ (นายอรธวุฒิ ขารีผล)	
โฉนดที่ดิน คิด 90%	-	ลงชื่อ ประธานกรรมการเงินกู้	
บ้าน/อาคาร	-		
บ้านครึ่งตึกครึ่งไม้	-	ผู้รายงาน นางนิลุบล บุญธรรม	หัวหน้างานสินเชื่อ

นายบัวทอง เอกศิริ
ผู้จัดการ



ใบรับรองการจ่ายเงินเดือนและเงินอื่น สำนักงานปลัดกระทรวงสาธารณสุข

โอนเงินเข้าวันที่ : 26/08/2568

ชื่อ-สกุล : นางสาวกาญจนา กันทวงศ์

หน่วยงาน : สำนักงานสาธารณสุขจังหวัดศรีสะเกษ

ประจำเดือน : สิงหาคม ปี พ.ศ.2568

ชื่อธนาคาร : ธนาคารกรุงไทย จำกัด(มหาชน)

สาขากันทรลักษณ์

เลขที่บัญชี : 3121748165

รายการรับ		รายการหัก	
1. เงินเดือน	36,540.00 บาท	1. ภาษี	683.59 บาท
2. เงินเดือน (ตกเบิก)	0.00 บาท	2. กบข./กสจ./(รายได้เดือน)	1,096.20 บาท
3. เงินปจต./วิชาชีพ/วิทยฐานะ	3,500.00 บาท	3. ผกส	0.00 บาท
4. เงินปจต./วิชาชีพ/วิทยฐานะ (ตกเบิก)	0.00 บาท	4. เงินกู้เพื่อที่อยู่อาศัย ออส	0.00 บาท
5. ต.ช.ท.ปจต./ต.ช.8-8ว./ต.ช.ข.1-7	0.00 บาท	5. ออมทรัพย์	22,214.25 บาท
6. ค่าตอบแทนประจำตำแหน่ง	0.00 บาท	6. สະสมส่วนเพิ่ม กบข.	0.00 บาท
7. เงินค่าตอบแทนประจำตำแหน่ง	0.00 บาท	7. Insurance.grp	600.00 บาท
8. เงิน พ.ส.ร./พ.ต.ก.	0.00 บาท	8.	0.00 บาท
9. เงินตอบแทนพิเศษ	0.00 บาท	9.	0.00 บาท
10. ง.ต.พ.ช./ตกเบิก	0.00 บาท	10.	0.00 บาท
11. ต.ช.ท.ปจต./ตกเบิก	0.00 บาท	11.	0.00บาท
10. อื่นๆ	0.00 บาท	12.	0.00บาท
		13.	0.00บาท
		14.	0.00บาท
รวมรับทั้งหมด	40,040.00 บาท	รวมหักทั้งหมด	24,594.04 บาท
รับสุทธิ	15,445.96 บาท		

(หนึ่งหมื่นห้าพันสี่ร้อยสี่สิบบาทเก้าสิบกสตางค์)

ลงชื่อ

(นางมยุรี กู๊ด)

นักวิชาการเงินและบัญชีชำนาญการ

งานการเงิน

วันที่ออกหนังสือรับรอง 17/09/2025 เวลา 13:55:32 น.

550,500 / 450

OD: 100000

8/310

51 3857800

ภาระหนี้สินของ น.ส.กาญจนา กันทวงศ์

ที่	รายการ	จำนวนเงิน	หมายเหตุ
1	นายสุธีพงษ์ ประชัน	269,062.00	ง/ต 250,000 ต.บ 19,062.-
2	บริษัท ออโต้ เอกซ์ จำกัด (เงินไชโย)	52,563.70	สัญญาเลขที่ 700004883062
	รวมทั้งสิ้น	321,625.70	

ทำที่ ปฏิญญาทนายความ
1 ม.6 ถ.นิตโย ต.พรรณนา
อ.พรรณานิคม จ.สกลนคร

วันที่ 15 กันยายน 2568

เรื่อง ขอให้ชำระหนี้กู้ยืมเงิน

เรียน คุณกาญจนา กันทวงศ์

อ้างถึง สัญญากู้ยืมเงิน ฉบับลงวันที่ 6 กุมภาพันธ์ 2567

ตามที่ท่านได้ทำสัญญากู้ยืมเงินจำนวน 250,000 บาท ไปจากนายสุธีพงษ์ ประชัน ผู้ให้กู้ ตั้งรายละเอียดที่ท่านทราบคืออยู่แล้วนั้น เมื่อครบกำหนดระยะเวลาชำระหนี้กู้ยืมในวันที่ 28 กุมภาพันธ์ 2568 ปรากฏว่าท่านเพิกเฉยมิได้ชำระหนี้กู้ยืมเงินจำนวน 250,000 บาท พร้อมดอกเบี้ยในอัตราร้อยละ 15 ต่อปี ให้แก่ผู้ให้กู้แต่อย่างใด

ข้าพเจ้าในฐานะทนายความของนายสุธีพงษ์ ประชัน จึงขอให้ท่านนำเงินจำนวน 269,062 บาท มาชำระให้แก่นายสุธีพงษ์ ประชัน ภายในกำหนด 10 วันนับแต่วันที่ท่านได้รับหนังสือฉบับนี้ หากพ้นกำหนดเวลาดังกล่าวแล้วท่านยังคงเพิกเฉยอยู่อีก ข้าพเจ้าก็มีความจำเป็นต้องดำเนินการฟ้องร้องและบังคับคดีตามกฎหมายกับท่านต่อไป

ขอแสดงความนับถือ

ทนายความ

สัญญากู้ยืมเงิน

สัญญาฉบับนี้ทำขึ้นเมื่อ วันที่ 6 เดือน กุมภาพันธ์ พ.ศ. 25๖7
 ณ บ้านเลขที่ 132 หมู่ 10 ตำบล หนอง อำเภอบึงสามพัน จังหวัด อุบลราชธานี
 ระหว่างข้าพเจ้า นางสาวกัญญาภรณ์ กัญญาภรณ์
 อยู่บ้านเลขที่ 50 หมู่ 12 ตำบล เจริญ อำเภอบึงสามพัน จังหวัด อุบลราชธานี
 ซึ่งต่อไปในสัญญานี้เรียกว่า "ผู้กู้" ฝ่ายหนึ่ง
 กับข้าพเจ้า นายสุวิทย์ ประจักษ์
 อยู่บ้านเลขที่ 132 หมู่ 10 ตำบล หนอง อำเภอบึงสามพัน จังหวัด อุบลราชธานี
 ซึ่งต่อไปในสัญญานี้เรียกว่า "ผู้ให้กู้" อีกฝ่ายหนึ่ง

ทั้งสองฝ่ายตกลงกันทำสัญญาดังต่อไปนี้

- ข้อ 1. ผู้กู้ได้กู้ยืมเงินจากผู้ให้กู้ เป็นเงิน 150,000 บาท (สี่แสนห้าหมื่นบาทถ้วน)
 โดยในวันทำสัญญานี้ "ผู้กู้" ได้รับเงินไปเรียบร้อยแล้ว และตกลงว่าจะชำระคืนเงินให้กับ "ผู้ให้กู้" ภายใน
 วันที่ 28 เดือน กุมภาพันธ์ พ.ศ. 25๖8
 ข้อ 2. "ผู้กู้" ตกลงจะให้ดอกเบี้ยแก่ "ผู้ให้กู้" ในอัตราร้อยละ 15 ต่อปี และตกลงจะชำระดอกเบี้ยให้
 ทุก ๆ เดือน
 ข้อ 3. เงื่อนไขตกลงอื่น ๆ (หากมี)

ข้อ 4. ในการกู้ยืมตามสัญญานี้ผู้กู้ได้นำหลักทรัพย์เป็นประกันให้ผู้ให้กู้ยึดถือไว้คือ

ข้อ 5. หากคู่สัญญาฝ่ายหนึ่งฝ่ายใดผิดสัญญาข้อหนึ่งข้อใด ยินยอมให้คู่สัญญาอีกฝ่ายหนึ่งฟ้องร้องศาล
 บังคับคดี และยอมชดใช้ค่าใช้จ่ายที่เสียไปในการดำเนินคดีและบังคับคดีได้อีกสักระยะหนึ่งด้วย
 เพื่อเป็นหลักฐานคู่สัญญาทั้งสองฝ่ายได้อ่านข้อความของสัญญานี้ดีโดยตลอดแล้วตรงตามความประสงค์ของ
 คู่สัญญา ทั้งสองฝ่ายจึงได้ลงลายมือไว้เป็นสำคัญต่อหน้าพยาน



ลงชื่อ..... ผู้กู้
 (นางสาวกัญญาภรณ์ กัญญาภรณ์)

ลงชื่อ..... ผู้ให้กู้
 (นายสุวิทย์ ประจักษ์)

ลงชื่อ..... พยาน
 (นายสุวิทย์ ประจักษ์)

ลงชื่อ..... พยาน
 (นายสุวิทย์ ประจักษ์)



ขอสงวนสิทธิ์

บัตรประชาชนที่หมดอายุ

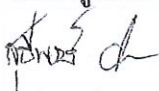
สำเนาถูกต้อง

(นายสุเทพ ประชัน)



สำเนาถูกต้อง

d

(นางสาวกัญญา กันทองดี)

รายการเกี่ยวกับบ้าน

เลขรหัสประจำบ้าน 3304-013904-5 สำนักทะเบียน อำเภอเมือง เลขที่ 1

รายการที่อยู่ 80 หมู่ที่ 12 อำเภอเมือง จังหวัดศรีสะเกษ

ชื่อหมู่บ้าน (เขียนใหม่) ชื่อบ้าน บ้าน

ประเภทบ้าน บ้าน ลักษณะบ้าน ตึกเดี่ยว 2 ชั้น

วันเดือนปีที่กำหนดบ้านเลขที่

ลงชื่อ (นายวิชา นอบกล้า) นายทะเบียน

วันเดือนปีที่พิมพ์ทะเบียนบ้าน 9 มกราคม พ.ศ. 2568

สำเนาถูกต้อง

(นางสาวกาญจนา กันทวงศ์)

4

เลขที่ 1 รายการที่จดทะเบียนในบัญชีเลขรหัสประจำบ้าน 3304-013904-5 ลำดับที่ 3

ชื่อ น.ส. กาญจนา กันทวงศ์ สัญชาติ ไทย เพศ หญิง

เลขประจำตัวประชาชน 1-3304-00064-1-1 สถานภาพ เจ้าบ้าน เกิดเมื่อ 9 ส.ค. 2528

บิดาผู้ให้กำเนิด ชื่อ วันทอง 3-3304-01052-54-2 สัญชาติ ไทย

บิดาผู้ให้กำเนิด ชื่อ 3-3304-01052-53-4 สัญชาติ ไทย

นางวิชา นอบกล้า นายทะเบียน

ฐานข้อมูลการทะเบียนราษฎร (นายวิชา นอบกล้า)

เข้ามาอยู่บ้านนี้เมื่อ 10 ส.ค. 2528

ไม่



สินเชื่อบุคคล

1,470.00

ยอดที่ต้องชำระ

กำหนดชำระ 15 ต.ค. 68

สถานะบัญชี

ค้างชำระ

ค่าติดตามทวงถาม

0.00

ชำระเงิน

สินเชื่อ

ประกัน

อื่นๆ

เลขบัญชี ... 3062 | กร8517

เลขบัตรเงินไทย ... 5682

440.39

ยอดที่ถอนได้ทั้งหมดจากบัตรเงินไทย

เงินต้นคงค้าง

50,559.61

เงินต้นทั้งหมด

51,000.00

ระยะเวลา

60 เดือน

จำนวนผ่อนชำระ

1,470.00

บริษัท ออโต เซลล์ จำกัด ยอดเงินคงค้าง 31.10.68 52,563.70
เลขที่บัญชี 700004889762



สัญญาเงิน (สินเชื่อที่มีทะเบียนรถเป็นประกัน)

เลขที่สัญญา 700004883062

สัญญาทำขึ้นเมื่อวันที่ 14 กันยายน 2567 ณ สาขาเบญจลักษณ์

โดยข้าพเจ้า นางสาว กาญจนา กันทวงศ์

ที่อยู่เลขที่ 80 หมู่ที่ หมู่ที่ 12 ตรอก/ซอย ถนน

ตำบล/แขวง เสียว อำเภอ/เขต เบญจลักษณ์ จังหวัด ศรีสะเกษ

(“ผู้กู้”) ตกกลงทำสัญญานี้ไว้แก่ บริษัท ออโต้ เอกซ์ จำกัด (“ผู้ให้กู้”) เพื่อเป็นหลักประกันว่า

ข้อ 1. ผู้กู้ตกลงขอกู้เงินจากผู้ให้กู้ และผู้ให้กู้ตกลง ให้เงินกู้แก่ผู้กู้ ในรูปของวงเงินกู้สินเชื่อจำนำทะเบียน จำนวน 51,000.00 บาท (“วงเงินกู้ 1”) และวงเงินกู้บัตรโฆโยจำนวน 51,000.00 บาท (“วงเงินกู้ 2”) (เรียกรวมกันว่า “วงเงินกู้”)

ข้อ 2. ผู้กู้ตกลงเสียดอกเบี้ยต้นเงินกู้ของวงเงินกู้ ในอัตราร้อยละ 23.9900 ต่อปี (“อัตราดอกเบี้ยปกติของวงเงินกู้”)

ข้อ 3. ผู้กู้ตกลงชำระต้นเงินพร้อมดอกเบี้ยของวงเงินกู้ (“อัตราค่าธรรมเนียม”) ดังนี้

[✓] ผ่อนชำระต้นเงินพร้อมดอกเบี้ย เป็นงวดราย 1 เดือน รวม 60 งวด ชำระงวดละ 1,470.00 บาท

(หนึ่งพันสี่ร้อยเจ็ดสิบบาทถ้วน) ภายในวันที่ 15 ของแต่ละงวด ชำระงวดแรกในวันที่ 15 ตุลาคม 2567

และจะต้องชำระหนี้ทั้งหมดให้เสร็จสิ้นภายในวันที่ 15 กันยายน 2572

[] ผ่อนชำระต้นเงินพร้อมดอกเบี้ย เป็นรายงวดตามฤดูกาลของการเก็บเกี่ยว ปีละ - งวด รวม - งวด

ชำระงวดละ - บาท () ทุกภายในวันที่ - ของแต่ละงวด

ชำระงวดแรกในวันที่ - และชำระให้เสร็จสิ้นภายในวันที่ -

รายละเอียดงวดที่ต้องชำระปรากฏตามตารางแสดงภาระหนี้แนบท้ายสัญญา

ทั้งนี้ หากมียอดหนี้คงเหลืออยู่จำนวนเท่าใด ผู้กู้ต้อง ชำระทั้งหมดให้เสร็จสิ้นภายในงวดสุดท้ายตามกำหนดเวลา

ข้อ 4. ผู้กู้ตกลงส่งมอบหลักประกันให้แก่ผู้ให้กู้ รายละเอียดหลักประกันดังนี้ ใบคู่มือจดทะเบียนรถหรือชุดแจ้งจำหน่าย

และชุดโอนทะเบียนรถซึ่งเน้นกรรมสิทธิ์ของผู้กู้ [✓] รถประเภท รถยนต์ [] รถจักรยานยนต์

ยี่ห้อ HONDA สี เทา รุ่น ACCORD ปีจดทะเบียน 2003

เลขทะเบียน กร8517 จังหวัดที่จดทะเบียน อุบลราชธานี หมายเลขตัวรถ/ตัวถัง MRHCM66803P500834

หมายเลขเครื่องยนต์ J30A43P00807

ข้อ 5. ผู้กู้ตกลงยอมรับว่า ผู้กู้ได้รับเงินกู้ของวงเงินกู้ 1 จากผู้ให้กู้ครบถ้วนถูกต้องแล้ว

ข้อ 6. ผู้กู้ตกลงเบิกใช้วงเงินกู้ 2 ตามเงื่อนไขดังนี้

6.1 ผู้กู้ยอมรับว่า วงเงินกู้ 2 เป็นวงเงินกู้ในลักษณะหมุนเวียนแบบไม่ผูกพัน (Uncommitted Line) โดยผู้ให้กู้มีสิทธิที่จะปรับลดหรือเพิ่มวงเงิน ขอบทุน เปลี่ยนแปลง รั้งับ และ/หรือ กำหนดเงื่อนไขต่างๆ ของวงเงินกู้ 2 ที่ผู้กู้ได้รับจากผู้ให้กู้ได้ตามความจำเป็น โดยไม่ต้องแจ้งให้ผู้กู้ทราบ

6.2 เมื่อผู้กู้ได้ชำระหนี้ต้นเงินของวงเงินกู้ 1 ตามเงื่อนไขที่ผู้ให้กู้กำหนดแล้ว ผู้กู้มีสิทธิเบิกใช้วงเงินกู้ 2 เป็นคราว ๆ ไปตามวิธีจำนวนครั้ง และจำนวนเงินในแต่ละวันตามที่ผู้ให้กู้กำหนด โดยจำนวนเงินที่เบิกใช้แต่ละครั้ง เมื่อรวมต้นเงินค้างชำระของวงเงินกู้ 1 และวงเงินกู้ 2 ทุกครั้ง จะตั้งไม่เกินวงเงินกู้ 1

6.3 ผู้กู้ตกลงว่า เมื่อผู้กู้เบิกใช้วงเงินกู้ 2 โดยใช้บัตรอิเล็กทรอนิกส์ที่ผู้ให้กู้มอบให้แก่ผู้กู้ (“บัตรโฆโย”) ประกอบกับรหัสประจำตัว (PIN) ของผู้กู้และ/หรือ เบิกใช้ด้วยวิธีการอื่นใดที่ผู้ให้กู้จะประกาศทางเว็บไซต์ของผู้ให้กู้ (ถ้ามี) แล้วให้ถือว่าผู้กู้ได้รับวงเงินกู้ 2 จากผู้ให้กู้แล้ว

mcđm

(นางสาว mcđm กันทวงศ์)

ข้อ 10. ผู้ถูกตกลงชำระค่าธรรมเนียมการใช้งานเงินกู้ หรือค่าธรรมเนียมการชำระสินเชื่อ (ถ้ามี) ค่าอากรแสตมป์ ค่าใช้จ่าย และค่าบริการต่าง ๆ ที่เกิดจากการใช้งานเงินกู้ และ/หรือ การปฏิบัติตามสัญญา และ/หรือ การดำเนินการใด ๆ เกี่ยวกับหลักประกัน ซึ่ง (1) ผู้ให้กู้มีสิทธิเรียกเก็บจากผู้กู้ได้ตามสัญญา และ/หรือ ตามกฎหมาย และ/หรือ (2) ที่ผู้กู้จะต้องชำระให้กับผู้เกี่ยวข้อง (ถ้ามี) ซึ่งผู้ให้กู้ได้ประกาศกำหนดไว้ นอกจากนี้ ผู้กู้ต้องรับผิดชอบค่าใช้จ่าย และค่าเสียหายที่เกิดขึ้นเนื่องจากการผิดนัดผิดเงื่อนไขของผู้กู้ เช่น ค่าใช้จ่ายในการทวงถามหนี้ ค่าใช้จ่ายและค่าฤชาธรรมเนียมในการดำเนินคดีการบังคับคดี เป็นต้น ให้แก่ ผู้ให้กู้จนครบถ้วน และขอให้ผู้ให้กู้หักเงินจากวงเงินกู้เพื่อนำไปชำระค่าธรรมเนียม ค่าใช้จ่าย และค่าบริการดังกล่าวให้แก่ผู้ให้กู้ และ/หรือ ผู้ที่เกี่ยวข้อง (ถ้ามี) ได้ทันทีตามวิธีปฏิบัติที่ผู้ให้กู้กำหนด โดยให้ถือเป็นการเบิกใช้งานเงินกู้ และให้ถือว่า การดำเนินการดังกล่าวเป็นการที่ผู้กู้ได้ชำระค่าธรรมเนียม ค่าใช้จ่าย และค่าบริการดังกล่าวด้วยตนเอง ทั้งนี้ ในกรณีที่ผู้ให้กู้จะเปลี่ยนแปลงอัตราค่าธรรมเนียม ค่าใช้จ่าย ค่าบริการที่ใช้อยู่ในขณะนี้ให้เพิ่มสูงขึ้น ผู้ให้กู้จะแจ้งให้ผู้ถูกรับรองหนี้ล่วงหน้าอย่างน้อย 30 วัน นอกจากนี้ ผู้ให้กู้ขอสงวนสิทธิในการคืนค่าธรรมเนียม ค่าใช้จ่าย และค่าบริการที่ผู้กู้ชำระให้แก่ผู้ให้กู้แล้ว

ข้อ 11. เมื่อผู้ผิดนัดชำระหนี้ และ/หรือ ผิดเงื่อนไข และ/หรือ ผิดคำรับรองใดๆ ตามสัญญานี้ และ/หรือ รถหลักประกันสูญหาย ถูกทำลาย ถูกยึด อายัด ถูกบังคับคดี หรือไม่สามารถใช้งานได้ตามปกติ หรือ มีการโต้แย้งเรื่องกรรมสิทธิ์ในรถหลักประกันหรือ ความถูกต้องและการมีผลใช้บังคับของชุดโอนทะเบียน ให้ถือว่า ผู้ถูกตกลงเป็นผู้ผิดนัดผิดสัญญานี้ รวมทั้งมีสิทธิระงับการเบิกใช้งานเงินกู้และ/หรือ บอกรื้อสัญญา และ/หรือ เบิกให้ผู้กู้ชำระหนี้ทั้งหมด ทั้งนี้ ในกรณีผู้ให้กู้ใช้สิทธิบอกรื้อสัญญา และ/หรือ เรียกให้ผู้กู้ชำระหนี้ โดยมีหนังสือบอกกล่าวแจ้งผู้ให้กู้ เพื่อให้แก่ผู้ให้กู้การผิดสัญญาหรือผิดเงื่อนไขดังกล่าวภายในระยะเวลาไม่น้อยกว่า 30 วัน นับแต่วันถัดจากวันที่ผู้กู้ได้รับหนังสือ แต่ผู้กู้ไม่แก้ไขเหตุดังกล่าวให้แล้วเสร็จภายในเวลาที่กำหนดไว้ในหนังสือบอกกล่าว ผู้กู้ยินยอมให้หนี้สินตามสัญญานี้ถึงกำหนดชำระและผู้ถูกตกลงชำระหนี้ทั้งหมดทันที รวมทั้งผู้ถูกตกลงส่งมอบรถหลักประกันให้แก่ผู้ให้กู้ ณ สถานที่ที่ผู้ให้กู้กำหนดทันที เพื่อให้ผู้ให้กู้นำรถหลักประกันไปขาย โอน หรือ ดำเนินการอื่นใดตามที่เห็นสมควรและให้เป็นผู้รับเงินที่ได้จากการดำเนินการดังกล่าวแทนผู้กู้และนำไปชำระหนี้ตามสัญญานี้ โดยผู้กู้รับผิดชอบค่าใช้จ่ายที่เกิดขึ้นทั้งหมด ทั้งนี้ หากเงินดังกล่าวมีมากกว่าหนี้ค้างชำระตามสัญญานี้ ผู้ให้กู้จะคืนเงินส่วนเกินให้แก่หากได้เงินน้อยกว่าหนี้ค้างชำระตามสัญญานี้ผู้ถูกตกลงรับผิดชอบในส่วนที่ขาดทั้งหมด

ข้อ 12. ถ้าการติดต่อ ทวงถาม หรือบอกกล่าว ซึ่งตามกฎหมายหรือตามสัญญานี้ได้กำหนดให้ต้องแจ้งหรือบอกกล่าวเป็นหนังสือ ผู้ถูกตกลงให้ผู้ให้กู้ส่งโดยทางไปรษณีย์ลงทะเบียนตอบไปอยู่ที่ระบุไว้ในสัญญานี้ หรือส่งไปยังที่อยู่ของผู้ให้กู้แจ้งการย้ายหรือ การเปลี่ยนแปลงเป็นหนังสือครั้งสุดท้ายต่อผู้ให้กู้ หรือส่งทางช่องทางอิเล็กทรอนิกส์ หรือจดหมายอิเล็กทรอนิกส์ หรือด้วยวิธีการอื่นใดตามที่กฎหมายกำหนดเพิ่มเติมในภายหลัง โดยหากผู้ให้กู้ได้ส่งโดยช่องทางใดช่องทางหนึ่งแล้วให้ถือว่าได้ส่งให้แก่ผู้ให้กู้โดยชอบแล้ว

ข้อ 13. ผู้ถูกตกลงและยอมรับว่า วิธีการดำเนินการ โดยผ่านอุปกรณ์อิเล็กทรอนิกส์ และ/หรือ ระบบอิเล็กทรอนิกส์เป็นวิธีการที่น่าเชื่อถือและยอมรับได้ระหว่างผู้กู้และผู้ให้กู้ รวมทั้งข้อมูลหรือเอกสารที่ผู้ให้กู้ได้รับจากผู้กู้หรือที่ผู้ให้กู้จัดส่งให้แก่ผู้กู้ด้วยวิธีการดังกล่าวเป็นข้อมูลและ/หรือเอกสารที่เชื่อถือได้ และให้มีผลผูกพันใช้บังคับได้ตามกฎหมาย รวมทั้งสามารถใช้เป็นพยานหลักฐานในกระบวนการพิจารณาตามกฎหมายได้ด้วย

ข้อ 14. ผู้ถูกตกลงให้ผู้ให้กู้จำหน่าย หรือโอนสิทธิ ในหน้าที่ และสิทธิในหลักประกัน ตามสัญญานี้ให้แก่บุคคลอื่นได้ โดยผู้ให้กู้และผู้รับโอนสิทธิจะแจ้งเป็นหนังสือให้กู้และผู้ค้ำประกัน (ถ้ามี) ทราบล่วงหน้าไม่น้อยกว่าหนึ่งงวดของการชำระเงินกู้หรือดอกเบี้ย หรือ งวดของการคิดดอกเบี้ย หรือได้รับความยินยอมเป็นหนังสือจากผู้กู้ ยกเว้นในกรณีที่กฎหมายกำหนดไว้โดยเฉพาะว่าไม่ต้องทำการบอกกล่าวหรือแจ้งแก่ผู้ให้กู้หรือขอความยินยอมจากผู้กู้

MobAkh
(นางสาว MobAkh กัญญาณี)

ตารางแสดงภาระหนี้ของวงเงินกู้ 1 ตามสัญญากู้เงิน (สินเชื่อที่มีทะเบียนรถเป็นประกัน)

ของผู้ซื้อ _____ นางสาว กา: ใจนา กันทวงศ์ _____ กำหนดชำระทุกวันที่ 15 _____

หน่วย : บาท

งวดที่	วันชำระ เงินกู้ยืม (วัน/เดือน/ปี)	จำนวน เงินกู้ยืม (รายงวด)	การนำเงินค่างวดกู้ยืมไปชำระ		จำนวนเงินกู้ยืมคงค้าง	
			เงินต้น	ดอกเบี้ย เงินกู้ยืม	เงินต้น คงค้าง	ดอกเบี้ย เงินกู้ยืม
1	15 ตุลาคม 2567	1,470.00	430.88	1,039.12	50,569.12	0.00
2	15 พฤศจิกายน 2567	1,470.00	439.66	1,030.34	50,129.46	0.00
3	15 ธันวาคม 2567	1,470.00	481.56	988.44	49,647.90	0.00
4	15 มกราคม 2568	1,470.00	458.43	1,011.57	49,189.47	0.00
5	15 กุมภาพันธ์ 2568	1,470.00	467.77	1,002.23	48,721.70	0.00
6	15 มีนาคม 2568	1,470.00	573.37	896.63	48,148.33	0.00
7	15 เมษายน 2568	1,470.00	488.98	981.02	47,659.35	0.00
8	15 พฤษภาคม 2568	1,470.00	530.27	939.73	47,129.08	0.00
9	15 มิถุนายน 2568	1,470.00	509.75	960.25	46,619.33	0.00
10	15 กรกฎาคม 2568	1,470.00	550.77	919.23	46,068.56	0.00
11	15 สิงหาคม 2568	1,470.00	531.36	938.64	45,537.20	0.00
12	15 กันยายน 2568	1,470.00	542.18	927.82	44,995.02	0.00
13	15 ตุลาคม 2568	1,470.00	582.80	887.20	44,412.22	0.00
14	15 พฤศจิกายน 2568	1,470.00	565.10	904.90	43,847.12	0.00
15	15 ธันวาคม 2568	1,470.00	605.44	864.56	43,241.68	0.00
16	15 มกราคม 2569	1,470.00	588.95	881.05	42,652.73	0.00
17	15 กุมภาพันธ์ 2569	1,470.00	600.95	869.05	42,051.78	0.00
18	15 มีนาคม 2569	1,470.00	696.11	773.89	41,355.67	0.00
19	15 เมษายน 2569	1,470.00	627.38	842.62	40,728.29	0.00
20	15 พฤษภาคม 2569	1,470.00	666.93	803.07	40,061.36	0.00
21	15 มิถุนายน 2569	1,470.00	653.75	816.25	39,407.61	0.00
22	15 กรกฎาคม 2569	1,470.00	692.97	777.03	38,714.64	0.00
23	15 สิงหาคม 2569	1,470.00	681.19	788.81	38,033.45	0.00
24	15 กันยายน 2569	1,470.00	695.07	774.93	37,338.38	0.00

ตารางแสดงภาระหนี้ของวงเงินกู้ 1 ตามสัญญากู้เงิน (สินเชื่อที่มีทะเบียนรถเป็นประกัน)

ของผู้กู้ชื่อ _____ นางสาว กาญจนา กันทวงศ์ _____ กำหนดชำระทุกวันที่ 15 _____

หน่วย : บาท

งวดที่	วันชำระ เงินกู้ยืม (วัน/เดือน/ปี)	จำนวน เงินกู้ยืม (รายงวด)	การนำเงินค่างวดกู้ยืมไปชำระ		จำนวนเงินกู้ยืมคงค้าง	
			เงินต้น	ดอกเบี้ย เงินกู้ยืม	เงินต้น คงค้าง	ดอกเบี้ย เงินกู้ยืม
49	15 ตุลาคม 2571	1,470.00	1,167.67	302.33	14,165.32	0.00
50	15 พฤศจิกายน 2571	1,470.00	1,181.39	288.61	12,983.93	0.00
51	15 ธันวาคม 2571	1,470.00	1,213.99	256.01	11,769.94	0.00
52	15 มกราคม 2572	1,470.00	1,230.19	239.81	10,539.75	0.00
53	15 กุมภาพันธ์ 2572	1,470.00	1,255.26	214.74	9,284.49	0.00
54	15 มีนาคม 2572	1,470.00	1,299.14	170.86	7,985.35	0.00
55	15 เมษายน 2572	1,470.00	1,307.30	162.70	6,678.05	0.00
56	15 พฤษภาคม 2572	1,470.00	1,338.33	131.67	5,339.72	0.00
57	15 มิถุนายน 2572	1,470.00	1,361.21	108.79	3,978.51	0.00
58	15 กรกฎาคม 2572	1,470.00	1,391.56	78.44	2,586.95	0.00
59	15 สิงหาคม 2572	1,470.00	1,417.30	52.70	1,169.65	0.00
60	15 กันยายน 2572	1,193.48	1,169.65	23.83	0.00	0.00
	รวม	87,923.48	51,000.00	36,923.48		

หมายเหตุ :

1. กรณีผู้กู้เลือกรับโปรแกรม "พักผ่อน 60 วัน" เมื่อครบกำหนดชำระตามตารางการชำระข้างต้น จะมีเงินต้นคงค้างซึ่งผู้กู้สามารถชำระคืนเงินต้นคงค้าง ทั้งหมดในงวดสุดท้าย หรือผ่อนชำระขั้นต่ำในอัตราร้อยละ 4 ของเงินต้นคงค้างตามวันกำหนดชำระเดิมจนกว่าจะครบหนี้ (ทั้งนี้ยอดผ่อนชำระขั้นต่ำดังกล่าวจะเป็นการตัดชำระ ค่าธรรมเนียม ดอกเบี้ย และเงินต้นต่อไป)

2. กรณีที่ผู้กู้ได้มีการกดใช้วงเงินจากบัตรเครดิต เชนไซโย จำนวนเงินต้นคงค้างจะมีการเปลี่ยนแปลงจากตารางผ่อนชำระหนี้

ข้อ 3. ในกรณีที่ผู้กู้ตกเป็นผู้ผิดสัญญาตามสัญญาเงิน และ/หรือ สัญญาหนี้ และผู้ให้กู้ได้แจ้งเป็นหนังสือให้แก่เขตยุติสัญญาดังกล่าวแต่ผู้กู้ไม่แก้ไขให้แล้วเสร็จภายในเวลาที่กำหนดไว้ในหนังสือบอกกล่าว ผู้ตกลงให้ถือว่า เป็นการผิดนัดในจำนวนหนี้ทั้งหมด โดยให้บรรดาหนี้สินตามสัญญาเงินและสัญญาหนี้เป็นอันถึงกำหนดชำระ รวมทั้งตกลงดำเนินการและยินยอมให้ผู้ให้กู้มีสิทธิดำเนินการต่าง ๆ ตามที่กำหนดไว้ในสัญญาเงินได้ทันทีตามที่ผู้ให้กู้เห็นสมควร

ข้อ 4. นอกจากข้อตกลงเพิ่มเติมตามสัญญา นี้แล้ว ผู้ตกลงให้ข้อความและเงื่อนไขในสัญญาเงินมีผลใช้บังคับได้สมบูรณ์ต่อไปทุกประการ และตกลงยินยอมให้ถือว่า สัญญาหนี้เป็นส่วนหนึ่งของสัญญาเงินด้วย นอกจากนี้ บรรดาหลักประกันที่ผู้ให้กู้ให้แก่ผู้ให้กู้ตามสัญญาเงินก็ให้ถือเป็นหลักประกันหนี้ตามสัญญาเงินและสัญญาหนี้ต่อไปด้วย

ผู้ได้ทราบข้อความในสัญญานี้เป็นอย่างดีแล้ว เห็นว่าตรงตามความประสงค์ จึงได้ลงลายมือชื่อไว้แก่ผู้ให้กู้

ลายมือชื่อ _____ มอญทม _____ ผู้
 (นางสาว กาญจนา กันทวงศ์)

ลายมือชื่อ _____ พยาน _____ พยาน _____
 (นางสาวหิมาดา ใสดี) () ()

มติ ที่ประชุมมีมติอนุมัติให้นางสาวกาญจนา กันทวงศ์ กู้เงินปลดเปลื้องหนี้สิน ตามที่เสนอด้วยคะแนน ๑๑ เสียง

รายละเอียดการคำนวณเงินกู้ปลดปล่อย

กู้ปลดปล่อยหนี้สิน

นางสุทิน แก้วปักษา สมาชิกเลขที่ 000794 หน่วยบ้านอายุ 75 ปี 9 เดือน

รายได้ ข้อ1		ค่าใช้จ่าย	
เงินเดือน	16,823.88 บาท	หักสำรอง 7%	1,177.67 7
ประจำตำแหน่ง	- บาท	รายจ่ายตามข้อ 2	500.00 2.97
รวมรับ	16,823.88 บาท	รายจ่ายตามข้อ3	- -
7% ของรายได้	1,177.67 บาท		
	15,646.21	รวมเงินที่ใช้แล้ว	500.00 2.97
		สามารถใช้จ่ายเงินกู้ได้	16,323.88 97.03
รายจ่าย ข้อ2			
ภาษี	- บาท		
กบข	- บาท		
ฌกส.กระทรวง	- บาท	สามัญ / พิเศษกู้ได้ไม่เกิน	14,300.30 85
เงินกู้ธนาคารอื่น	- บาท		
หุ้นสหกรณ์	200.00 บาท	เงินกู้ประเภทอื่น	15,646.21 93
เงินฝากสหกรณ์	- บาท	เงินเดือนกู้ได้จริง	15,146.21
ฌกส.สหกรณ์	300.00 บาท	ต้องการกู้	1,711,800.00 บาท
กยศ.กรอ.	- บาท	จำนวนงวด	360.00 งวด
อื่นๆ	- บาท	เงินต้น	4,800.00 บาท
รวมจ่ายทั้งหมด	500.00 บาท	ดอกเบี้ย	8,650.45 บาท
		รวมเงินกู้ที่ใช้ไป	13,450.45 79.95
รายจ่าย ข้อ3			
เงินต้น	- บาท	คชจ.รายเดือน	500.00 2.97
ดอกเบี้ย	- บาท	เปอร์เซ็นต์รวม	13,950.45 82.92
รวมจ่าย	- บาท	หักสำรองไว้ 7%	1,177.67 7.00
		ง/ต เหลือหลังหัก	1,695.76 10.08
			100.00
		สามารถใช้จ่ายประเภทอื่นได้	
1.หนี้สามัญ	1,605,800.00 9/230	คนค่า 5 คน	3,000,000.00
หนี้โอดี	-	หุ้น	507,650.00
หนี้ฉุกเฉิน	-	หลักทรัพย์ต้องเพิ่ม	-
ภาระหนี้	100,000.00	รวมหลักประกัน	3,507,650.00
เพิ่มหุ้น	-		
ดอกเบี้ยล่วงหน้า	6,000.00	ผลการพิจารณาอนุมัติเงินกู้	
ยอดขอ	1,711,800.00	ยอดอนุมัติเงินกู้	1,711,800.00
หุ้นตามเกณฑ์	507,650.00	หัก หนี้ทั้งหมด	1,611,800.00
หุ้นที่มี	507,650.00	คงเหลือ	100,000.00
หลักทรัพย์ที่มี		ผู้อนุมัติ (นายอรรถวุฒิ ขารีผล)	
โฉนดที่ดิน คิด 90%	-	ลงชื่อ ประธานกรรมการเงินกู้	
บ้าน/อาคาร	-		
บ้านครึ่งตึกครึ่งไม้	-	ผู้รายงาน นางนิลบล บุญธรรม	หัวหน้างานสินเชื่อ

ภาระหนี้สินของ นางสาวสุทิน แก้วปักษา

ที่	รายการ	จำนวนเงิน	หมายเหตุ
1	บริษัท โดทรัพย์ศรีสะเกษ จำกัด (สาขาศรีรัตนะ)	50,000.00	เลขสัญญาที่ 6680139
2	บริษัท โดทรัพย์ศรีสะเกษ จำกัด (สาขาศรีรัตนะ)	50,000.00	เลขสัญญาที่ 6850034
	รวมทั้งสิ้น	100,000.00	

บริษัท โททรีพีศรีสะเกษ จำกัด [๑๒๖๖]

ต้นฉบับใบเสร็จรับเงิน เลขที่ 08/68-01569

4 หมู่ที่ 13 ตำบลศรีแก้ว อำเภอศรีรัตนะ จังหวัดศรีสะเกษ

หมายเลขโทรศัพท์ 064-0914714

เลขประจำตัวผู้เสียภาษีอากร 0-3355-60000-18-1

ได้รับเงินจาก นางสาวสุทิน แก้วปักษา และนายกล้าณรงค์ แก้วปักษา
บัญชีเงินเลขที่ 6680139

วันที่รับชำระ 25 สิงหาคม 2568

วันที่ชำระครั้งต่อไป 17 กันยายน 2568

รายละเอียดการชำระเงิน

รายละเอียด	จำนวนเงิน (บาท)
จำนวนเงินต้น	0.00
ดอกเบี้ย	1,493.00
รวมจำนวนเงินที่ชำระ	1,493.00
รวม (ตัวอักษร) หนึ่งพันสี่ร้อยเก้าสิบสามบาทถ้วน	

สรุปยอดคงเหลือ

รายละเอียด	จำนวนเงิน (บาท)
จำนวนเงินต้น	45,736.00
ดอกเบี้ยคงค้าง	2,198.00
รวมยอดคงเหลือ	47,934.00
รวม (ตัวอักษร) สี่หมื่นเจ็ดพันเก้าร้อยสามสิบสี่บาทถ้วน	

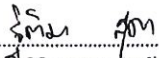
นางสาวรุติมา สุตา / พนักงาน

วันที่พิมพ์ใบเสร็จรับเงิน 22 กันยายน พ.ศ.2568 เวลา 10:41 น.

บริษัท โททรีพี จำกัด

ต้นฉบับใบเสร็จรับเงิน เลขที่ 08/68-02388

84/9 หมู่ที่ 10 ต.โพธิ์ อ.เมืองศรีสะเกษ จ.ศรีสะเกษ

หมายเลขโทรศัพท์ 081-8773881

เลขประจำตัวผู้เสียภาษีอากร 0-3355-53000-24-3

ได้รับเงินจาก นางสาวสุทิน แก้วปักษา และนายกล้าณรงค์ แก้วปักษา
บัญชีเงินเลขที่ 6850034

วันที่รับชำระ 25 สิงหาคม 2568

วันที่ชำระครั้งต่อไป 27 กันยายน 2568

รายละเอียดการชำระเงิน

รายละเอียด	จำนวนเงิน (บาท)
จำนวนเงินต้น	0.00
ดอกเบี้ย	1,507.00
รวมจำนวนเงินที่ชำระ	1,507.00
รวม (ตัวอักษร) หนึ่งพันห้าร้อยเจ็ดบาทถ้วน	

สรุปยอดคงเหลือ

รายละเอียด	จำนวนเงิน (บาท)
จำนวนเงินต้น	47,759.00
ดอกเบี้ยคงค้าง	0.00
รวมยอดคงเหลือ	47,759.00
รวม (ตัวอักษร) สี่หมื่นเจ็ดพันเจ็ดร้อยห้าสิบบาทถ้วน	

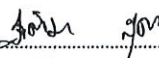
นางสาวรุติมา สุตา / พนักงาน

วันที่พิมพ์ใบเสร็จรับเงิน 22 กันยายน พ.ศ.2568 เวลา 10:40 น.

ผู้ขาย

[๑๒๗]
หนังสือสัญญากู้ยืมเงิน

เขียนที่ บริษัท โตทรัพย์ จำกัด
84/9 หมู่ที่ 10 ต.โพธิ์ อ.เมืองศรีสะเกษ จ.ศรีสะเกษ
วันที่ 27 กุมภาพันธ์ 2568

สัญญานี้ทำขึ้นระหว่าง นางสุทิน แก้วปึกษา อายุ 76 ปี บัตรประชาชนเลขที่ 4330500003173 อยู่บ้านเลขที่ 138 หมู่ที่ 8 ตำบลพรหมสวัสดิ์ อำเภอพยุห์ จังหวัดศรีสะเกษ และนายกล้าณรงค์ แก้วปึกษา อายุ 40 ปี บัตรประชาชนเลขที่ 1339900030058 อยู่บ้านเลขที่ 138 หมู่ที่ 8 ตำบลพรหมสวัสดิ์ อำเภอพยุห์ จังหวัดศรีสะเกษ ซึ่งต่อไปในสัญญานี้จะเรียกว่า "ผู้กู้ทั้งสอง" ฝ่ายหนึ่ง กับ บริษัท โตทรัพย์ จำกัด ตั้งอยู่ 84/9 หมู่ที่ 10 ต.โพธิ์ อ.เมืองศรีสะเกษ จ.ศรีสะเกษ ซึ่งต่อไปในสัญญานี้จะเรียกว่า "ผู้ให้กู้" อีกฝ่ายหนึ่ง

คู่สัญญาทั้งสองฝ่ายตกลงกันดังต่อไปนี้

ข้อ 1. ผู้ให้กู้ตกลงให้กู้และผู้กู้ทั้งสองตกลงกู้เงินเป็นจำนวน 50,000.00 บาท (ห้าหมื่นบาทถ้วน) โดยผู้กู้ทั้งสองได้รับเงินจำนวนดังกล่าวครบถ้วนแล้วในขณะทำสัญญานี้

ข้อ 2. ผู้กู้ทั้งสองตกลงยินยอมชำระดอกเบี้ยให้แก่ผู้ให้กู้ในอัตราดอกเบี้ยร้อยละ 36.00 บาทต่อปี ของเงินต้น





ข้อ 3. ผู้กู้ทั้งสองตกลงชำระหนี้ดอกเบี้ยให้แก่ผู้ให้กู้ทุกเดือน ไปจนกว่าผู้กู้ทั้งสองจะชำระเงินต้นจนครบถ้วน ทั้งนี้ ผู้กู้ทั้งสองจะชำระเงินต้นและดอกเบี้ยให้เสร็จสิ้นภายใน วันที่ 27 กุมภาพันธ์ 2571

ข้อ 4. หากผู้กู้ทั้งสองชำระหนี้ไม่ครบถ้วนหรือผิดนัดชำระหนี้ หรือไม่ทำการชำระหนี้ภายในเวลาดังกล่าวที่กำหนดใน ข้อ 3. แล้ว วงวดใดวงวดหนึ่งหรือกระทำการใด ๆ อันทำให้หลักประกันเสื่อมราคาหรือ ลดน้อยถอยลง หรือทำให้ ผู้ให้กู้ ไม่สามารถได้รับชำระหนี้จากหลักประกันที่ได้นำมาวางประกันหนี้ไว้นี้ ให้ถือว่าผู้กู้ทั้งสองผิดนัดทั้งหมด พร้อมนำคดีฟ้องร้องต่อศาลได้ตามกฎหมายทันที โดยไม่ต้องบอกกล่าว และยินยอมให้คิดดอกเบี้ยในระหว่างผิดนัดในอัตราร้อยละ 36.00 บาทต่อปีจากเงินต้นไปจนกว่าจะชำระให้แก่ผู้ให้กู้จนครบถ้วน

ข้อ 5. หากผู้กู้ทั้งสองผิดนัดชำระหนี้ ผู้กู้ทั้งสองยินยอมรับผิดชอบค่าใช้จ่ายบรรดาที่ผู้ให้กู้จะพึงได้รับอันเนื่องจากการผิดนัดดังกล่าว รวมทั้งค่าใช้จ่ายในการเตือน หนังสือทวงถาม ตลอดจนค่าฤชาธรรมเนียมค่าทนายความและค่าใช้จ่ายในการดำเนินคดีตามสัญญานี้ ให้แก่ผู้ให้กู้ด้วย

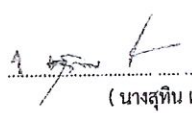
ข้อ 6. เพื่อเป็นหลักประกันการชำระหนี้ตามสัญญานี้ ผู้กู้ทั้งสองได้นำ โฉนดที่ดินเลขที่ 68174 ตำบลห้วยเหนือ อำเภอขุขันธ์ จังหวัดศรีสะเกษ เนื้อที่ 0-0-11(8/10) ไร่ ไร่ เป็นประกันแก่ผู้ให้กู้จนกว่าผู้ให้กู้จะได้รับชำระหนี้ตามสัญญานี้จนเต็มจำนวน ซึ่งผู้กู้ทั้งสองขอรับรองว่าทรัพย์สินที่นำมาวางเป็นประกัน เป็นกรรมสิทธิ์โดยชอบด้วยกฎหมายของผู้กู้ทั้งสองและเป็นทรัพย์สินที่ปราศจากภาระติดพันใด ๆ

สัญญานี้ได้ทำขึ้นเป็น 2 ฉบับ มีข้อความถูกต้องตรงกัน ผู้กู้ทั้งสองและผู้ให้กู้ต่างได้ทราบและเข้าใจข้อความในสัญญานี้เป็นอย่างดีแล้ว เห็นว่าถูกต้องตามความประสงค์ จึงได้ลงลายมือชื่อไว้ในสัญญานี้ ณ วัน เดือน ปี ที่ระบุข้างต้น และผู้กู้ทั้งสองได้รับฉบับหรือสำเนาของสัญญานี้ไว้เป็นหลักฐานเรียบร้อยแล้ว

ลงชื่อ		ผู้กู้ทั้งสอง
	(นางสุทิน แก้วปึกษา และนายกล้าณรงค์ แก้วปึกษา)	
ลงชื่อ		ผู้ให้กู้
	(.....)	
ลงชื่อ		พยาน
	(.....)	
ลงชื่อ		พยาน
	(.....)	

ชำระดอกเบี้ย

(Handwritten notes and signatures on the right margin)

คู่ฉบับ

หนังสือสัญญากู้ยืมเงิน

เขียนที่ บริษัท โดทรัพย์ศรีสะเกษ จำกัด
4 หมู่ที่ 13 ตำบลศรีแก้ว อำเภอศรีรัตนะ จังหวัดศรีสะเกษ
วันที่ 17 พฤศจิกายน 2566

สัญญานี้ทำขึ้นระหว่าง นางสาวสุทิน แก้วปึกษา อายุ 74 ปี บัตรประชาชนเลขที่ 4330500003173 อยู่บ้านเลขที่ 138 หมู่ที่ 8 ตำบลพรหมสวัสดิ์ อำเภอพยุห์ จังหวัดศรีสะเกษ และนายกล้าณรงค์ แก้วปึกษา อายุ 38 ปี บัตรประชาชนเลขที่ 1339900030058 อยู่บ้านเลขที่ 138 หมู่ที่ 8 ตำบลพรหมสวัสดิ์ อำเภอพยุห์ จังหวัดศรีสะเกษ ซึ่งต่อไปในสัญญานี้จะเรียกว่า "ผู้กู้ทั้งสอง" ฝ่ายหนึ่ง

กับ บริษัท โดทรัพย์ศรีสะเกษ จำกัด ตั้งอยู่ 46/3 หมู่ที่ 8 ตำบลพยุห์ อำเภอพยุห์ จังหวัดศรีสะเกษ ซึ่งต่อไปในสัญญานี้จะเรียกว่า "ผู้ให้กู้" อีกฝ่ายหนึ่ง

คู่สัญญาทั้งสองฝ่ายตกลงกันดังต่อไปนี้

ข้อ 1. ผู้ให้กู้ตกลงให้กู้และผู้กู้ทั้งสองตกลงกู้เงินเป็นจำนวน 50,000.00 บาท (ห้าหมื่นบาทถ้วน) โดยผู้กู้ทั้งสองได้รับเงินจำนวนดังกล่าวครบถ้วนแล้วในขณะทำสัญญานี้

ข้อ 2. ผู้กู้ทั้งสองตกลงยินยอมชำระดอกเบี้ยให้แก่ผู้ให้กู้ในอัตราดอกเบี้ยร้อยละ 36.00 บาทต่อปี ของเงินต้น





ข้อ 3. ผู้กู้ทั้งสองตกลงชำระหนี้ดอกเบี้ยให้แก่ผู้ให้กู้ทุกเดือน ไปจนกว่าผู้กู้ทั้งสองจะชำระเงินต้นจนครบถ้วน ทั้งนี้ ผู้กู้ทั้งสองจะชำระเงินต้นและดอกเบี้ยให้เสร็จสิ้นภายใน วันที่ 17 พฤศจิกายน 2569

ข้อ 4. หากผู้กู้ทั้งสองชำระหนี้ไม่ครบถ้วนหรือผิดนัดชำระหนี้ หรือไม่ทำการชำระหนี้ภายในเวลาดังกล่าวที่กำหนดใน ข้อ 3. แล้ว งดงวดหนึ่งหรือระงับการใด ๆ อันทำให้หลักประกันเสื่อมราคาหรือ ลดน้อยถอยลง หรือทำให้ ผู้ให้กู้ ไม่สามารถได้รับชำระหนี้จากหลักประกันที่ได้นำมาวางประกันหนี้ไว้นี้ ให้ถือว่าผู้กู้ทั้งสองผิดนัดทั้งหมด พร้อมนำคดีฟ้องร้องต่อศาลได้ตามกฎหมายทันที โดยมีต้องบอกกล่าว และยินยอมให้คิดดอกเบี้ยในระหว่างผิดนัดในอัตราร้อยละ 36.00 บาทต่อปีจากเงินต้นไปจนกว่าจะชำระให้แก่ผู้ให้กู้จนครบถ้วน

ข้อ 5. หากผู้กู้ทั้งสองผิดนัดชำระหนี้ ผู้กู้ทั้งสองยินยอมรับผิดชอบค่าใช้จ่ายบรรดาที่ผู้ให้กู้จะพึงได้รับอันเนื่องจากการผิดนัดดังกล่าว รวมทั้งค่าใช้จ่ายในการเตือน หนังสือทวงถาม ตลอดจนค่าฤชาธรรมเนียมค่าทนายความและค่าใช้จ่ายในการดำเนินคดีตามสัญญานี้ ให้แก่ผู้ให้กู้ด้วย

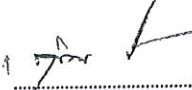
ข้อ 6. เพื่อเป็นหลักประกันการชำระหนี้ตามสัญญานี้ ผู้กู้ทั้งสองได้นำ โฉนดที่ดินเลขที่ 68174 ตำบลห้วยเหนือ อำเภอขุขันธ์ จังหวัดศรีสะเกษ เนื้อที่ 0-0-11(8/10) ไร่ ไร่ ไร่ เป็นประกันแก่ผู้ให้กู้จนกว่าผู้ให้กู้จะได้รับชำระหนี้ตามสัญญานี้จนเต็มจำนวน ซึ่งผู้กู้ทั้งสองขอรับรองว่าทรัพย์สินที่นำมาวางเป็นประกัน เป็นกรรมสิทธิ์โดยชอบด้วยกฎหมายของผู้กู้ทั้งสองและเป็นทรัพย์สินที่ปราศจากภาระติดพันใด ๆ

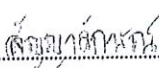
สัญญานี้ได้ทำขึ้นเป็น 2 ฉบับ มีความถูกต้องตรงกัน ผู้กู้ทั้งสองและผู้ให้กู้ต่างได้ทราบและเข้าใจข้อความในสัญญานี้เป็นอย่างดีแล้ว เห็นว่าถูกต้องตามความประสงค์ จึงได้ลงลายมือชื่อไว้ในสัญญานี้ ณ วัน เดือน ปี ที่ระบุข้างต้น และผู้กู้ทั้งสองได้รับคู่ฉบับหรือสำเนาของสัญญานี้ไว้เป็นหลักฐานเรียบร้อยแล้ว

ลงชื่อ		ผู้กู้ทั้งสอง
	(นางสุทิน แก้วปึกษา และนายกล้าณรงค์ แก้วปึกษา)	
ลงชื่อ		ผู้ให้กู้
	(.....)	
ลงชื่อ		พยาน
	(.....)	
ลงชื่อ		พยาน
	(.....)	

มติ ที่ประชุมมีมติอนุมัติให้นางสุทิน แก้วปึกษา กู้เงินปลดปล่อยหนี้สิน ตามที่เสนอด้วยคะแนน ๑๑ เสียง

รายละเอียดการคำนวณเงินกู้ปลดปล่อย **กู้ปลดปล่อยหนี้สิน**

นางกัญจน์ชญา โกศลศิริศักดิ์ สมาชิกเลขที่ 002651 หน่วย อบจ.ศก อายุ 45 ปี 4 เดือน

รายได้ ข้อ1		รายจ่าย ข้อ2	
เงินเดือน	40,260.00 บาท	หักสำรอง 7%	2,818.20 7
ประจำตำแหน่ง	- บาท	รายจ่ายตามข้อ 2	2,468.80 6.13
รวมรับ	40,260.00 บาท	รายจ่ายตามข้อ3	- -
7% ของรายได้	2,818.20 บาท		
	37,441.80	รวมเงินที่ใช้แล้ว	2,468.80 6.13
		สามารถใช้จ่ายเงินกู้ได้	37,791.20 93.87
รายจ่าย ข้อ2		รายจ่าย ข้อ3	
ภาษี	400.00 บาท		
กบข	1,207.80 บาท		
ฌกส.กระทรวง	- บาท	สามัญ / พิเศษกู้ได้ไม่เกิน	34,221.00 85
เงินกู้ธนาคารอื่น	361.00 บาท		
หุ้นสหกรณ์	200.00 บาท	เงินกู้ประเภทอื่น	37,441.80 93
เงินฝากสหกรณ์	- บาท	เงินเดือนกู้ได้จริง	34,973.00
ฌกส.สหกรณ์	300.00 บาท	ต้องการกู้	5,024,716.61 บาท
กยศ.กรอ.	- บาท	จำนวนงวด	360.00 งวด
อื่นๆ	- บาท	เงินต้น	14,000.00 บาท
รวมจ่ายทั้งหมด	2,468.80 บาท	ดอกเบี้ย	25,392.03 บาท
		รวมเงินกู้ที่ใช้ไป	39,392.03 97.84
		คชจ.รายเดือน	2,468.80 6.13
		เปอร์เซ็นต์รวม	41,860.83 103.98
เงินต้น	- บาท	หักสำรองไว้ 7%	2,818.20 7.00
ดอกเบี้ย	- บาท	ง/ต เหลือหลังหัก	- 4,419.03 - 10.98
รวมจ่าย	- บาท		100.00
		สามารถใช้จ่ายประเภทอื่นได้	
1.หนี้สามัญ (ปรับโครงสร้าง)	4,811,699.75 7/360	คนค่า 5 คน	4,000,000.00
หนี้ออติ	-	หุ้น	546,100.00
หนี้ฉุกเฉิน	-	หลักทรัพย์ต้องเพิ่ม	1,019,938.70
ภาระหนี้	192,116.86	รวมหลักประกัน	5,566,038.70
เพิ่มหุ้น	3,900.00		
ดอกเบี้ยล่วงหน้า	17,000.00	ผลการพิจารณาอนุมัติเงินกู้	
ยอดขอกู้	5,024,716.61	ยอดอนุมัติเงินกู้	5,024,716.61
หุ้นตามเกณฑ์	550,000.00	หัก หนี้ทั้งหมด	4,832,599.75
หุ้นที่มี	546,100.00	คงเหลือ	192,116.86
	3,900.00		
หลักทรัพย์ที่มี		ผู้อนุมัติ (นายอรรถวุฒิ ขารีผล)	
โฉนดที่ดิน คัด 90%(911,043)	819,938.70	ลงชื่อ ประธานกรรมการเงินกู้	
บ้านครึ่งตึกครึ่งไม้	200,000.00		
	1,019,938.70	ผู้รายงาน นางนิลบล บุญธรรม	หัวหน้างานสินเชื่อ



ใบรับรองการจ่ายค่าจ้างประจำและเงินอื่น
องค์การบริหารส่วนจังหวัดศรีสะเกษ

2651

โอนเงินเข้าวันที่ :

ชื่อ-สกุล : นางกัญจน์ชญา โกศลศิริศักดิ์

หน่วยงาน : องค์การบริหารส่วนจังหวัดศรีสะเกษ

ประจำเดือน : สิงหาคม ปี พ.ศ.2568

ชื่อธนาคาร : ธนาคารกรุงไทย จำกัด(มหาชน)

สาขาศรีสะเกษ

เลขที่บัญชี : 3110461544

รายการรับ		รายการหัก	
1. เงินเดือน	40,260.00 บาท	1. ก.ย.ส.	0.00 บาท
2. เงินเดือนตกเบิก/เพิ่มพิเศษ/ค่าตอบแทน	0.00 บาท	2. ธ.กรุงไทยเพื่อชำระหนี้ สังกัด อบจ.	0.00 บาท
3. เงินปกติ./วิชาชีพ/วิทยฐานะ	0.00 บาท	3. ส. รพ.ศรีสะเกษ/ส.เลย	0.00 บาท
4. เงินปกติ./วิชาชีพ/วิทยฐานะ (ตกเบิก)	0.00 บาท	4. สหกรณ์ฯ สสง.ศก.	33,500.00 บาท
5. เงิน พ.ต.ส.	0.00 บาท	5. ฌกส.สธ/ก.ท้องถิ่น/สสง.ศก.	361.00 บาท ✓
6. ตกเบิก พ.ต.ส.	0.00 บาท	6. สสม กบข./กสจ.	1,207.80 บาท ✓
7. เงินขายแดนใต้ /ตกเบิกเพิ่มวุฒิ	0.00 บาท	7.อ.ส.	0.00 บาท
8. เงิน พ.ส.ร./พ.ต.ก.	0.00 บาท	8.ภาษีหัก ณ ที่จ่าย/ประกันสังคม	400.00 บาท ✓
9. เงินค่าเช่าบ้าน	0.00 บาท	9.สหกรณ์ฯ อุบลฯ/สุรินทร์/อำนาจ/มุกดาหาร/สรรพสิทธิ์	0.00 บาท
10. เงิน พ.ส.ร./พ.ต.ก.(ตกเบิก)	0.00 บาท	10. สหกรณ์ฯ ร้อยเอ็ด/กาฬสินธุ์/ขอนแก่น	0.00 บาท
11. ค่ารักษาพยาบาล	0.00 บาท	11. สหกรณ์ฯ รพช/อบจ ศก./พมจ./ตราด	0.00บาท
		12.	0.00บาท
		13.	0.00บาท
		14.	0.00บาท
รวมรับทั้งหมด	40,260.00 บาท	รวมหักทั้งหมด	35,468.80 บาท
รับสุทธิ	4,791.20 บาท		
(สี่พันเจ็ดร้อยเก้าสิบเอ็ดบาทยี่สิบสตางค์)			

ลงชื่อ

(นางสาวกิตติยา มณีสว่าง)

ผู้อำนวยการสำนักคลัง

วันที่ออกหนังสือรับรอง 17/09/2025 เวลา 09:50:06 น.

:: เอกสารฉบับนี้เป็น "สำเนา" ต้องใช้ประกอบกับเอกสารที่ทางราชการออกให้เท่านั้น หากต้องการฉบับจริงหรือพบข้อมูลไม่ถูกต้อง กรุณาติดต่อ สำนักคลัง ::

546,100 / 200

รวม 481,699.75

7/360

กรร 300

ภาระหนี้สินของ นางกัญจน์ชญา โกศลศิริศักดิ์

ที่	รายการ	จำนวนเงิน	หมายเหตุ
1	ธนาคารออมสิน	192,116.86	
	รวมทั้งสิ้น	192,116.86	



หนังสือรับรองภาระสินเชื่อ

เรื่อง รับรองภาระสินเชื่อ

เรียน นางสาวกัญญาชญา โกศลศิริศักดิ์

ธนาคารออมสินขอรับรองว่า นางสาวกัญญาชญา โกศลศิริศักดิ์ มียอดภาระสินเชื่อ ณ วันที่ 17 กันยายน 2568 ดังนี้

1. ประเภทบัญชีสินเชื่อห้องแถว เลขที่บัญชี 800051625336 สาขากันทรารมย์ สัญญาลงวันที่ 21/08/2558 ยอดเงินกู้คงเหลือจำนวน 189,052.91 บาท (หนึ่งแสนแปดหมื่นเก้าพันห้าสิบบาทเก้าสิบบัดสตางค์)
2. ประเภทบัญชีปรับโครงสร้างสินเชื่อห้องแถว เลขที่บัญชี 863060318251 สาขากันทรารมย์ สัญญาลงวันที่ 28/10/2565 ยอดเงินกู้คงเหลือจำนวน 3,063.95 บาท(สามพันหกสิบบาทเก้าสิบบัดสตางค์)
3. ประเภทบัญชีปรับโครงสร้างสินเชื่อห้องแถว เลขที่บัญชี 863070115689 สาขากันทรารมย์ สัญญาลงวันที่ 22/02/2566 ยอดเงินกู้คงเหลือจำนวน 0.00 บาท (ศูนย์บาทถ้วน)

ให้ไว้ ณ วันที่ 17 กันยายน 2568

(นายศิริพงษ์ วงษ์งาม)

ผู้ช่วยผู้จัดการธนาคารออมสินสาขากันทรารมย์
ปฏิบัติงานแทนผู้จัดการธนาคารออมสินสาขากันทรารมย์

192,116.86

ธนาคารออมสินสาขากันทรารมย์
โทร.045-651216 ,098-8352230



ได้ชำระค่าอากรแสตมป์เป็นกัณดิน 5.00 บาทแล้ว
ตามใบเสร็จรับเงินเลขที่ เลขที่ (ท.ด. ๑๔)
ลงวันที่
ลงชื่อ เจ้าพนักงานที่ดิน 2006

หนังสือสัญญาให้ที่ดิน

ที่ดิน
โฉนดที่ 32138 เลขที่ดิน 309 หน้าสำรวจ 815
ตำบล ดูน อำเภอ กันทรารมย์ จังหวัด ศรีสะเกษ
หนังสือสัญญานี้ได้ทำเมื่อวันที่ 9 เดือน สิงหาคม พุทธศักราช 2567
ณ สำนักงานที่ดินจังหวัดศรีสะเกษ สาขา กันทรารมย์

ระหว่าง นางศศิธร โกศลศิริศักดิ์ เลขประจำตัวประชาชน 3-3303-00924-53-6 ผู้ให้ อายุ 65 ปี
สัญชาติ ไทย บิดา/มารดาชื่อ นายจันทน์-นางปัทมา
อยู่ที่บ้าน/หมู่บ้าน เลขที่ 27/11 ตรอก/ซอย - ถนน - หมู่ที่ 11
ตำบล/แขวง ดูน อำเภอ/เขต กันทรารมย์ จังหวัด ศรีสะเกษ หมายเลขโทรศัพท์ -

กับ นางกัญจนชญา โกศลศิริศักดิ์ เลขประจำตัวประชาชน 3-3303-00924-54-4 ผู้รับให้ อายุ 44 ปี
สัญชาติ ไทย บิดา/มารดาชื่อ นายบรรพต-นางศศิธร
อยู่ที่บ้าน/หมู่บ้าน เลขที่ 67/11 ตรอก/ซอย - ถนน - หมู่ที่ 11
ตำบล/แขวง ดูน อำเภอ/เขต กันทรารมย์ จังหวัด ศรีสะเกษ หมายเลขโทรศัพท์ 08-6456-6451

ทั้งสองฝ่ายได้ตกลงทำสัญญากันดังต่อไปนี้
ข้อ ๑. ให้ยอมยกที่ดินแปลงที่กล่าวข้างบนนี้ซึ่งแปลงให้แก่ผู้รับเป็นเด็ดขาดถาวรหนังสือสัญญานี้ไป
ข้อ ๒. ผู้รับให้ยอมรับที่ดินไปโดยสมบูรณ์ตามข้อ ๑ นี้ทุกประการ
ข้อ ๓. ที่ดินแปลงนี้ซึ่งมีโฉนดราคาไว้เป็นจำนวนเงิน 1,372,000.00 บาท (หนึ่งล้านสามแสนเจ็ดหมื่นสองพันบาทถ้วน)
ข้อ ๔. โพรหม บันไดอยู่เลขที่ ๖๘/๑๑ หมู่ ๑๑ ตำบล ดูน อำเภอ กันทรารมย์ ขนาด 7 x 9 เมตร ปลูกสร้างมา 9 ปี
ข้อ ๕. ผู้ใดมาโดยมิได้รับอนุญาต เมื่อวันที่ 26 มีนาคม 2555 เป็นเวลา ปี ไม่ค้างชำระภาษีบำรุงท้องที่
ข้อ ๖. ผู้ใดมาโดยมิได้รับอนุญาต เนื่องจากผู้รับให้เป็นผู้รับโอนโดยชอบด้วยกฎหมายของผู้ให้
(ที่ดินนี้ทั้งสองฝ่ายขอตราไว้เป็นจำนวนเงิน 1,372,000.00 บาท) (หนึ่งล้านสามแสนเจ็ดหมื่นสองพันบาทถ้วน)
หนังสือสัญญานี้ได้ทำเป็นสองฉบับ มีข้อความตรงกัน สำหรับสำนักงานที่ดินหนึ่งฉบับ ผู้รับให้ถือไว้ฉบับหนึ่งฉบับ
(ฉบับนี้สำหรับ ผู้รับให้)

ทั้งสองฝ่ายได้ตรวจดูหนังสือสัญญารายนี้และเข้าใจความตลอดแล้ว จึงได้ลงลายมือชื่อ หรือลงลายพิมพ์นิ้วมือไว้เป็นสำคัญ
ต่อหน้าพยานและเจ้าพนักงานที่ดิน

(ลงลายมือชื่อผู้ให้) X *[Signature]*
(ลงลายมือชื่อผู้รับให้) X *[Signature]*
(ลงลายมือชื่อพยาน) (นายพิชัย แผงคง)
(ลงลายมือชื่อพยาน) นางสาวชิงวพร พวงมณี

หนังสือสัญญานี้ได้ทำต่อหน้า เจ้าพนักงานที่ดิน
..... (ปวิญชัชชัย ปวิญชัย)
ประทับตราตำแหน่งเป็นสำคัญ
..... ผู้เขียน
..... ผู้ตรวจ



คำขอ หนังสือรับรองราคาประเมิน

ฉบับที่ 5028

ที่ดิน

รพวง 5939 III 5268-00(1:4000) ตำบล ดูน
 เลขที่ดิน 309 หน้าสำรวจ 815 อำเภอ กันทรารมย์
 โฉนดเลขที่ 32138 จังหวัด ศรีสะเกษ

สำนักงานที่ดินจังหวัดศรีสะเกษ สาขา กันทรารมย์

วันที่ 9 เดือน ธันวาคม พ.ศ. 2567

เลขประจำตัวประชาชน

3-3303-00924-54-4 อายุ 45 ปี

ข้าพเจ้า นางกัญญาชญา โกศลศิริศักดิ์
 เชื้อชาติ ไทย สัญชาติ ไทย บิดา/มารดาชื่อ นายวรงค์-นงศิริธอร์
 อยู่ที่บ้าน/หมู่บ้าน เลขที่ 67/11 ตรอก/ซอย ถนน หมู่ที่ 11
 ตำบล/แขวง ดูน อำเภอ/เขต กันทรารมย์ จังหวัด ศรีสะเกษ หมายเลขโทรศัพท์ 08-6456-6451
 ขอยื่นคำขอต่อเจ้าพนักงานที่ดิน จังหวัดศรีสะเกษ สาขา กันทรารมย์ ด้วยความสัตย์จริงว่า :-

ข้อ ๑. ด้วยข้าพเจ้ามีความประสงค์จะขอหนังสือรับรองราคาประเมินทุนทรัพย์ที่ดินแปลงเครื่องหมายข้างต้น

โดยมีข้าพเจ้า นางกัญญาชญา โกศลศิริศักดิ์ เป็นเจ้าของที่ดิน เพื่อนำไปประกอบเป็นหลักฐานการ กู้ยืมเงิน

ข้าพเจ้าขอรับรองว่า รายละเอียดเกี่ยวกับที่ดินที่ไต่ถามค่าไฉนเป็นความจริงทุกประการ

ข้อ ๒. ฉะนั้นขอให้เจ้าพนักงานที่ดิน ได้โปรดดำเนินการให้แก่ข้าพเจ้า ตามความประสงค์ด้วยส่วนค่าธรรมเนียมยอมเสียให้ตามระเบียบ

ลงชื่อ X กัญญาชญา ผู้ขอ
 ลงชื่อ ผู้ขอ
 ลงชื่อ (นางสาวจิตตราดา แผลงเพชร) พยาน/ผู้บันทึก
 ลงชื่อ พยาน

เรียน เจ้าพนักงานที่ดิน

ได้สอบสวนแล้วปรากฏว่า

มีราคาประเมินอยู่ในหน่วยราคา

1 หน่วย คือ

๑. หน่วยที่ 32138	โฉนด-บล็อก-ล๊อต	-	เนื้อที่ 1446.1	ตารางวา
ราคาตารางวาละ	630.00	บาท	รวม	911,043.00 บาท

รวมทั้งแปลงมีราคาประเมิน 911,043.00 บาท

 ไม่มีการยึดหรืออายัด ฉบับเจ้าของที่ดิน ไม่มีการออกใบแทน

 มีการยึดหรืออายัด ตาม ฉบับเจ้าของที่ดิน ปัจจุบันเป็นใบแทน

ออกให้เมื่อวันที่

ซึ่งมีผลให้โฉนดที่ดิน ฉบับเจ้าของที่ดินเดิมเป็นอันยกเลิก

เห็นควรดำเนินการให้ผู้ขอ

ชื่อ ผู้ประเมิน

(นางสาวจิตตราดา แผลงเพชร)

(นายชัชชัย ปารีย์)

26.26.9.7.1

(น.ส.๕๖)

550



ตำแหน่งที่ดิน ๕๙๓๙ III 5268

เลขที่ ๒๕๗ ๒๒-๑๕-๒๒-๒๓

เลขที่ดิน ๑

หน้าตาราง ๑๑๕

ตำบล อุน

โฉนดที่ดิน

เลขที่ ๒๕๗ ๒๒-๑๕-๒๒-๒๓

เล่ม ๓๒๒ หน้า ๓๕

อำเภอ กันทรารมย์

จังหวัด ศรีสะเกษ

โฉนดที่ดิน

เป็นหนังสือสำคัญแสดงกรรมสิทธิ์

ชงกิตยาศัยจำนองตามประมวลกฎหมายที่ดิน

ให้แก่ นางวิมลวรรณ (สกุลนางวิมลวรรณ) สัญชาติ ไทย อยู่บ้านเลขที่ ๑๒๒ หมู่ที่ ๕

ถนน ตำบล อุน อำเภอ กันทรารมย์ จังหวัด ศรีสะเกษ

โฉนดที่ดิน ๑๑๕ ตำบล อุน อำเภอ กันทรารมย์ จังหวัด ศรีสะเกษ

ที่ดินแปลงนอกประเภท ๓ ไร่ ๒ งาน ๕๖๑ ตารางวา

มาตราส่วนในระวาง ๑:๕๐๐

รูปแผนที่

มาตราส่วน ๑:๒๐๐๐

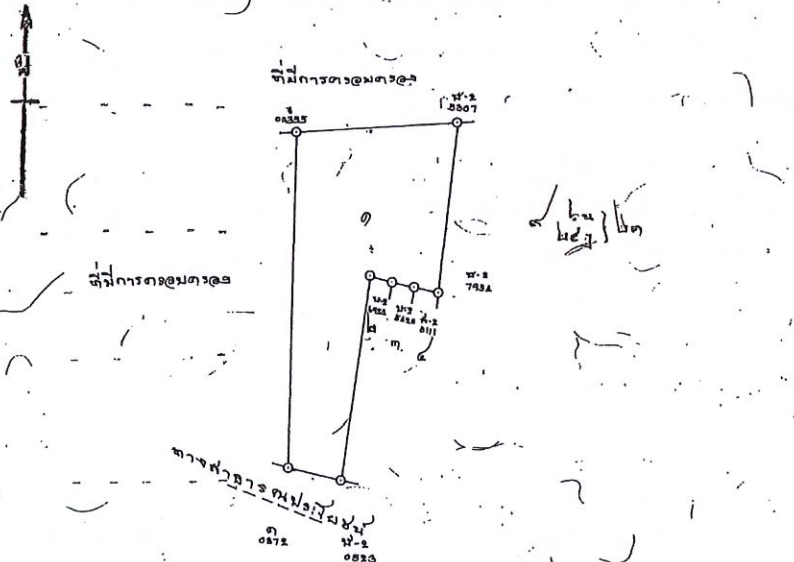

ชงกิตยาศัย จำนอง โฉนดที่ดิน พุทธศักราช ๑๐๐๕ หนึ่งร้อย๐๕ ๐๐๐๐

Signature and official stamp of the land office official.

Official signatures and stamps at the bottom of the document, including the signature of the land office official and the signature of the borrower.

๓๕ ๐๕๖๗๖๔

(นายถนอมเกียรติ นันทชนพณิช)

สารบัญจดทะเบียน

งานที่ดิน
ร.ศ. 2534

วันที่ จดทะเบียน วัน เดือน ปี	ประเภท การ จดทะเบียน	ผู้ ให้สัญญา	ผู้ รับสัญญา	แนบทุน ตามสัญญา		แนบทุน คงเหลือ		รายการ เลขที่ โฉนดที่ดิน ใหม่	เจ้าพนักงาน รับ จดทะเบียน
				ไว้ ไว้	ตาม ไว้	ไว้ ไว้	ตาม ไว้		
วันที่ ๒๘ กุมภาพันธ์ พ.ศ. ๒๕๓๕	โอน มอบ	นายสมชาย ใจดี	นายสมชาย ใจดี	๓	๒	๕๖๑	-	-	(นายสมชาย ใจดี)
วันที่ ๑๕ พฤษภาคม พ.ศ. ๒๕๓๕	โอน จากจำนอง	นายสมชาย ใจดี (ผู้รับจำนอง)	นายสมชาย ใจดี (ผู้ให้จำนอง)	๓	๒	๕๖๑	-	-	(นายสมชาย ใจดี)
วันที่ ๑๕ พฤษภาคม พ.ศ. ๒๕๓๕	โอน จำนอง	นายสมชาย ใจดี (ผู้รับจำนอง)	นายสมชาย ใจดี (ผู้ให้จำนอง)	๓	๒	๕๖๑	-	-	(นายสมชาย ใจดี)
วันที่ ๑๒ พฤศจิกายน พ.ศ. ๒๕๔๖	โอน จากจำนอง	นายสมชาย ใจดี (ผู้รับจำนอง)	นายสมชาย ใจดี (ผู้ให้จำนอง)	๓	๒	๕๖๒	-	-	(นายสมชาย ใจดี)
วันที่ ๑๒ พฤศจิกายน พ.ศ. ๒๕๔๖	โอน เป็นประกัน	นายสมชาย ใจดี (ผู้รับจำนอง)	นายสมชาย ใจดี (ผู้ให้จำนอง)	๓	๒	๕๖๒	-	-	(นายสมชาย ใจดี)
วันที่ 19 กรกฎาคม พ.ศ. 2554	โอน จากจำนอง	นายสมชาย ใจดี (ผู้รับจำนอง)	นายสมชาย ใจดี (ผู้ให้จำนอง)	3	2	๕๖๑	-	-	(นายสมชาย ใจดี)
วันที่ 19 กรกฎาคม พ.ศ. 2554	โอน เป็นประกัน	นายสมชาย ใจดี (ผู้รับจำนอง)	นายสมชาย ใจดี (ผู้ให้จำนอง)	3	2	๕๖๑	-	-	(นายสมชาย ใจดี)
วันที่ ๘ สิงหาคม พ.ศ. ๒๕๖๗	โอน จากจำนอง	นายสมชาย ใจดี (ผู้รับจำนอง)	นายสมชาย ใจดี (ผู้ให้จำนอง)	๓	๒	๕๖๒	-	-	(นายสมชาย ใจดี)
วันที่ ๙ สิงหาคม พ.ศ. ๒๕๖๗	โอน ให้	นายสมชาย ใจดี (ผู้รับจำนอง)	นายสมชาย ใจดี (ผู้ให้จำนอง)	๓	๒	๕๖๒	-	-	(นายสมชาย ใจดี)
วันที่ ๑๖ มกราคม พ.ศ. ๒๕๖๘	โอน จำนอง	นายสมชาย ใจดี (ผู้รับจำนอง)	นายสมชาย ใจดี (ผู้ให้จำนอง)	๓	๒	๕๖๒	-	-	(นายสมชาย ใจดี)

บัญชี

รายชื่อสมาชิกของบัญชีพิเศษ ประจำเดือน กันยายน 2568 ครั้งที่ 49/2568 วันที่ 23 กันยายน 2568

ที่	เลขสมาชิก	ชื่อ - สกุล	อายุ	หน่วย	เงินเดือน	อนุมัติ	หุ้น	เพิ่มหุ้น	หักประกัน	หักคั้งเหลือ	งวดที่ส่ง	คงเหลือ	ร้อยละ	เงินเดือนคงเหลือ
1	2651	นางกัญจน์ชญา โกศลศิริศักดิ์	45	อบจ.ศก	40,260.00	5,007,716.61	546,100.00	3,900	0	4,811,699.75	7/360	192,116.86	104.51	4,633.12
		มทส.สหกรณ์												
		สวัสดิการ												
		ส1												
		ส2												
		กศอ												
		กศอ2												
		ท4												
		รวมประกัน			40,260	5,007,717	546,100			4,811,699.75		192,116.86		

สรุปรายละเอียดการบัญชีพิเศษ ของ นางกัญจน์ชญา โกศลศิริศักดิ์

- 1 สมาชิกบัญชีพิเศษ ในยอด 5,007,716.61.- บาท ซึ่ง ไม่เกินวงเงินผู้พิเศษตามระเบียบ เกินร้อยละ 85 อยู่ที่ 104.51 %
- 2 สมาชิกได้นำหลักทรัพย์เป็นโฉนดที่ดินเลขที่ 32138 อยู่ตำบลดอน อำเภอกันทรารมย์ จังหวัดศรีสะเกษ มาเป็นหลักประกันในการกู้ครั้งนี้ โดยที่คืนราคาประเมินอยู่ที่ 911,043.-บาท คิด 90% ได้ราคา 819,938.70.-บาท เมื่อวันที่ 3 ไร่ 2 งาน 46 ตารางวา พร้อมบ้าน ครึ่งตึกครึ่งไม้ มาเป็นหลักค้ำประกัน

รายละเอียดการคำนวณเงินกู้พิเศษ

นางกัญจน์ขญา โภศลศิริศักดิ์ สมาชิกเลขที่ 002651 หน่วย อบจ.ศก อายุ 45 ปี 4 เดือน

รายได้ ข้อ1		สรุปรายการ	
เงินเดือน	40,260.00 บาท	หักสำรอง 7%	2,818.20 7
ประจำตำแหน่ง	- บาท	รายจ่ายตามข้อ 2	2,768.80 6.88
รวมรับ	40,260.00 บาท	รายจ่ายตามข้อ3	- -
7% ของรายได้	2,818.20 บาท		
	37,441.80	รวมเงินที่ใช้แล้ว	2,768.80 6.88
		สามารถใช้วงเงินกู้ได้	37,491.20 93.12
รายจ่าย ข้อ2			
ภาษี	400.00 บาท		
กบข	1,207.80 บาท		
ฌกส.กระทรวง	361.00 บาท	สามัญ / พิเศษกู้ได้ไม่เกิน 85%	34,221.00 85
เงินกู้ธนาคารอื่น	- บาท	เงินเดือนกู้ได้จริง	34,673.00
หุ้นสหกรณ์	500.00 บาท	เงินกู้ประเภทอื่น	37,441.80 93
เงินฝากสหกรณ์	- บาท		
ฌกส.สหกรณ์	300.00 บาท	ต้องการกู้	5,007,716.61 บาท
กยศ.ครอ.	- บาท	จำนวนงวด	360.00 งวด
อื่นๆ	- บาท	เงินต้น	14,000.00 บาท
รวมจ่ายทั้งหมด	2,768.80 บาท	ดอกเบี้ย	25,306.12 บาท
		รวมเงินกู้ที่ใช้ไป	39,306.12 97.63
รายจ่าย ข้อ3			
เงินเดือนโอดี	- บาท	คชจ.รายเดือน	2,768.80 6.88
ดอกเบี้ย	- บาท	เปอร์เซ็นต์รวม	42,074.92 104.51
รวมจ่าย	- บาท	หักสำรองไว้ 7%	2,818.20 7.00
		ง/ต เหลือหลังหัก	- 4,633.12 - 11.51
			100.00
		สามารถใช้กู้ประเภทอื่นได้	
1.หนี้สามัญ	4,811,699.75 7/360	คนค่า 5 คน	4,000,000.00
หนี้โอดี	-	หุ้น	546,100.00
หนี้ผูกเงิน	-	หลักทรัพย์	1,019,938.70
ยอดที่จะได้รับ	192,116.86	รวมหลักประกัน	5,566,038.70
เพิ่มหุ้น	3,900.00		
ยอดขอกู้	5,007,716.61	ผลการพิจารณาอนุมัติเงินกู้	
หุ้นตามเกณฑ์	550,000.00	ยอดอนุมัติเงินกู้	5,007,716.61
หุ้นที่มี	546,100.00	หัก หนี้ทั้งหมด	4,815,599.75
	3,900.00	คงเหลือ	192,116.86
หลักทรัพย์ที่มี		ผู้อนุมัติ (นายอรรถวุฒิ ขารีผล)	
โฉนดที่ดิน คิด 90%(911,043.-)	819,938.70	ลงชื่อ ประธานกรรมการเงินกู้	
บ้าน/อาคาร (ครึ่งตึกครึ่งไม้)	200,000.00		
	1,019,938.70	ผู้รายงาน นางนิลบล บุญธรรม	หัวหน้างานสินเชื่อ



ใบรับรองการจ่ายค่าจ้างประจำและเงินอื่น องค์การบริหารส่วนจังหวัดศรีสะเกษ

2651

โอนเงินเข้าวันที่ :

ชื่อ-สกุล : นางกัญจน์ชญา โกศลศิริศักดิ์

หน่วยงาน : องค์การบริหารส่วนจังหวัดศรีสะเกษ

ประจำเดือน : สิงหาคม ปี พ.ศ.2568

ชื่อธนาคาร : ธนาคารกรุงไทย จำกัด(มหาชน)

สาขาศรีสะเกษ

เลขที่บัญชี : 3110461544

รายการรับ		รายการหัก	
1. เงินเดือน	40,260.00 บาท	1. ก.ย.ส.	0.00 บาท
2. เงินเดือนตกเบิก/เพิ่มพิเศษ/ค่าตอบแทน	0.00 บาท	2. ธนาคารกรุงไทยเพื่อชำระหนี้ สังกัด อบจ.	0.00 บาท
3. เงินปกติ/วิชาชีพ/วิทยฐานะ	0.00 บาท	3. ส. รพ.ศรีสะเกษ/ส.เลย	0.00 บาท
4. เงินปกติ/วิชาชีพ/วิทยฐานะ (ตกเบิก)	0.00 บาท	4. สหกรณ์ฯ สสจ.ศก.	33,500.00 บาท
5. เงิน พ.ต.ส.	0.00 บาท	5. ฌกส.สธ/ก.ท้องถิ่น/สสจ.ศก.	361.00 บาท ✓
6. ตกเบิก พ.ต.ส.	0.00 บาท	6. สะสม กบข./กสจ.	1,207.80 บาท ✓
7. เงินขายแดนใต้ /ตกเบิกเพิ่มวุฒิ	0.00 บาท	7.ธ.อ.ส.	0.00 บาท
8. เงิน พ.ส.ร./พ.ต.ก.	0.00 บาท	8.ภาษีหัก ณ ที่จ่าย/ประกันสังคม	400.00 บาท ✓
9. เงินค่าเช่าบ้าน	0.00 บาท	9.สหกรณ์ฯ อุบลฯ/สุรินทร์/อำนาจ/มุกดาหาร/สรรพสิทธิ์	0.00 บาท
10. เงิน พ.ส.ร./พ.ต.ก.(ตกเบิก)	0.00 บาท	10. สหกรณ์ฯ ร้อยเอ็ด/กาฬสินธุ์/ขอนแก่น	0.00 บาท
11. ค่ารักษาพยาบาล	0.00 บาท	11. สหกรณ์ฯ รพช/อุบลฯ/ศก./พมจ./ตราด	0.00บาท
		12.	0.00บาท
		13.	0.00บาท
		14.	0.00บาท
รวมรับทั้งหมด	40,260.00 บาท	รวมหักทั้งหมด	35,468.80 บาท
รับสุทธิ	4,791.20 บาท		

(สีพื้นเจ็ตร้อยเก้าสิบบเอ็ดบาทยี่สิบสตางค์)

ลงชื่อ

(นางสาวกิตติยา มณีสว่าง)

ผู้อำนวยการสำนักคลัง

วันที่ออกหนังสือรับรอง 17/09/2025 เวลา 09:50:06 น.

:: เอกสารฉบับนี้เป็น "สำเนา" ต้องใช้ประกอบกับเอกสารที่ทางราชการออกให้เท่านั้น หากต้องการฉบับจริงหรือพบข้อมูลไม่ถูกต้อง กรุณาติดต่อ สำนักคลัง ::

546,100 / 200

๒๕๖ 4,811,699.75 ๗/๓๖๐

๓๗๖ 800

รายชื่อสมาชิกขอปรับปรุงโครงสร้างหนี้ ประจำปี ๒๕๖๘ วันที่ 23 กันยายน 2568 9/ ๙

บริษัท อเนกประกันภัย จำกัด (มหาชน)

ที่	เลขสมาชิก	ชื่อ - สกุล	อายุ	หน่วย	เงินเดือน	อนุมัติ	หุ้น	เพิ่มหุ้น	หักประกัน	หักคองเหลือ	งวดส่งชำระ	วงเงินอนุมัติ	
1	2651	นางกัญจน์ชญา โกศลศิริศักดิ์	45	อบจ.สต	40,260.00	5,007,716.61	550,000	-	0	5,007,716.61	-	84.95	5,560.00
		มกษ.สหกรณ์											
		220,000											
		สวัสดิการ											
		200,000											
		ส1											
		1,000,000											
		ส2											
		1,000,000											
		กสอ											
		1,000,000											
		กสอ2											
		1,000,000											
		ไทยสมุทร											
		400,000											
		รวมประกัน											
		4,820,000											
		รวม				5,007,716.61	550,000.00	-	-	5,024,716.61			

[๑๕๕]

สรุปรายละเอียดการปรับปรุงโครงสร้างหนี้ของ นางกัญจน์ชญา โกศลศิริศักดิ์

- 1 สมาชิกขอปรับปรุงโครงสร้างหนี้เนื่องจากผู้ปลดหนี้ต้องหนี้เงินเดือนไม่พอหัก
- 2 ปรับปรุงโครงสร้างหนี้จะอยู่ในเกณฑ์ไม่เกิน 85% ส่ง 360 งวด อยู่ที่ 9%
- 3 ปรับปรุงแล้วจะเงินเดือน ๆ ละ 34,400.- บาท สมาชิกจะมีเงินเดือนคงเหลือประมาณ 5,560.- บาท

สหกรณ์ออมทรัพย์สาธารณสุขจังหวัด

แบบประเมินปรับปรุงโครงสร้างหนี้

ชื่อ - สกุล นงกัญญา โกศลศิริศักดิ์ พิเศษ 45 ปี หลักประกัน ขุนประกัน A งดชำระไม่เกิน 360 งวด หัก ไม่น้อยกว่า 80 ไม่เกิน 85
 เลขสมาชิก 2651 บอจ.ศก 2651 ประกันที่มี วม.สว.ส.1,2,3,กสอ.1,2,3 ขุนประกัน B งดชำระเกิน 360 งวด แต่ยอดหักไม่เกินร้อยละ 85
 หน่วยงาน อบจ.ศก บลคป.ลื้อง 5,007,716.61 ขุนเรือนหุ้น 546,100.00 ขุนประกัน C งดชำระเกิน 360 งวด แต่ยอดหักไม่เกินร้อยละ 85-100
 ศึกษา เพิ่มประกัน - - ขุนประกัน F ไม่สามารถปรับปรุงโครงสร้างได้เนื่องจากยอดหักสูงกว่าเงินเดือน
 ประกัน รวม 546,100.00 เดิมหักเดือนละ 42,074.92

รวม 5,007,716.61 ต้องมีหลักประกัน

จำนวนเงินที่ขอ	จำนวนงวด	เดือน	ดอกเบี้ย	เดือน	หัก 7%	หัก คงข 8%	หุ้นรายเดือน	เงินเดือนคงเหลือ	ตารางผ่อนงวด แบบต้น+คอกคงที่		รวมหัก ทั้งสิ้น	เงินต้นคงเหลือ	คิดเป็น ร้อยละ	เงินเดือน
									คอกเบี้ย	คอกเบี้ย				
5,007,716.61	1	31	5.95		7.00	0.75	200.00	37,141.80	8,893.75	25,306.25	34,400.00	4,998,822.86	84.95	5,560.00
4,998,822.86	2	28	5.95		2,818.20	300.00	200.00	37,141.80	11,383.25	22,816.75	34,400.00	4,987,439.61	84.95	5,560.00
4,987,439.61	3	31	5.95		2,818.20	300.00	200.00	37,141.80	8,996.25	25,203.75	34,400.00	4,978,443.36	84.95	5,560.00
4,978,443.36	4	30	5.95		2,818.20	300.00	200.00	37,141.80	9,853.25	24,346.75	34,400.00	4,968,590.11	84.95	5,560.00
4,968,590.11	5	31	5.95		2,818.20	300.00	200.00	37,141.80	9,091.50	25,108.50	34,400.00	4,959,498.61	84.95	5,560.00
4,959,498.61	6	30	5.95		2,818.20	300.00	200.00	37,141.80	9,946.00	24,254.00	34,400.00	4,949,552.61	84.95	5,560.00
4,949,552.61	7	31	5.95		2,818.20	300.00	200.00	37,141.80	9,187.75	25,012.25	34,400.00	4,940,364.86	84.95	5,560.00
4,940,364.86	8	31	5.95		2,818.20	300.00	200.00	37,141.80	9,234.00	24,966.00	34,400.00	4,931,130.86	84.95	5,560.00
4,931,130.86	9	30	5.95		2,818.20	300.00	200.00	37,141.80	10,084.50	24,115.50	34,400.00	4,921,046.36	84.95	5,560.00
4,921,046.36	10	31	5.95		2,818.20	300.00	200.00	37,141.80	9,331.75	24,868.25	34,400.00	4,911,714.61	84.95	5,560.00
4,911,714.61	11	30	5.95		2,818.20	300.00	200.00	37,141.80	10,179.50	24,020.50	34,400.00	4,901,535.11	84.95	5,560.00
4,901,535.11	12	31	5.95		2,818.20	300.00	200.00	37,141.80	9,430.25	24,769.75	34,400.00	4,892,104.86	84.95	5,560.00
	1	ปี							รวมดอกเบี้ย	รวมคอกเบี้ย		ยอดเงินคงเหลือ		
									115,611.75	294,788.25		4,892,104.86		



ใบรับรองการจ่ายค่าจ้างประจำและเงินอื่น
องค์การบริหารส่วนจังหวัดศรีสะเกษ

2651

โอนเงินเข้าวันที่ :

ชื่อ-สกุล : นางกัญจน์ชญา โกศลศิริศักดิ์
หน่วยงาน : องค์การบริหารส่วนจังหวัดศรีสะเกษ

ประจำเดือน : สิงหาคม ปี พ.ศ.2568
ชื่อธนาคาร : ธนาคารกรุงไทย จำกัด(มหาชน)
สาขาศรีสะเกษ
เลขที่บัญชี : 3110461544

รายการรับ	รายการหัก
1. เงินเดือน 40,260.00 บาท	1. ก.ย.ส. 0.00 บาท
2. เงินเดือนตกเบิก/เพิ่มพิเศษ/ค่าตอบแทน 0.00 บาท	2. ธนาคารไทยเพื่อชำระหนี้ สังกัด อบจ. 0.00 บาท
3. เงินปจด./วิชาชีพ/วิทยฐานะ 0.00 บาท	3. ส. รพ.ศรีสะเกษ/ส.เลย 0.00 บาท
4. เงินปจด./วิชาชีพ/วิทยฐานะ (ตกเบิก) 0.00 บาท	4. สหกรณ์ฯ สสง.ศก. 33,500.00 บาท
5. เงิน พ.ต.ส. 0.00 บาท	5. ผกส.สธ/ก.ท้องถิ่น/สสง.ศก. 361.00 บาท ✓
6. ตกเบิก พ.ต.ส. 0.00 บาท	6. สะสม กบข./กสง. 1,207.80 บาท ✓
7. เงินขายแดนใต้ /ตกเบิกเพิ่มวุฒิ 0.00 บาท	7.อ.อ.ส. 0.00 บาท
8. เงิน พ.ส.ร./พ.ต.ก. 0.00 บาท	8.ภาษีหัก ณ ที่จ่าย/ประกันสังคม 400.00 บาท ✓
9. เงินค่าเช่าบ้าน 0.00 บาท	9.สหกรณ์ฯ อุบลฯ/สุรินทร์/อำนาจ/มท./สรรพสิทธิ์ 0.00 บาท
10. เงิน พ.ส.ร./พ.ต.ก.(ตกเบิก) 0.00 บาท	10. สหกรณ์ฯ ร้อยเอ็ด/กาฬสินธุ์/ขอนแก่น 0.00 บาท
11. ค่ารักษาพยาบาล 0.00 บาท	11. สหกรณ์ฯ รพช/อบจ. ศก./พมจ./ตราด 0.00บาท
	12. 0.00บาท
	13. 0.00บาท
	14. 0.00บาท
รวมรับทั้งหมด 40,260.00 บาท	รวมหักทั้งหมด 35,468.80 บาท
รับสุทธิ 4,791.20 บาท	
(สี่พันเจ็ดร้อยเก้าสิบเอ็ดบาทยี่สิบสตางค์)	

ลงชื่อ
(นางสาวกิตติยา-มณีสว่าง)
ผู้อำนวยการสำนักคลัง

วันที่ออกหนังสือรับรอง 17/09/2025 เวลา 09:50:06 น.

:: เอกสารฉบับนี้เป็น "สำเนา" ต้องใช้ประกอบกับเอกสารที่ทางราชการออกให้เท่านั้น หากต้องการฉบับจริงหรือพบข้อมูลไม่ถูกต้อง กรุณาติดต่อ สำนักคลัง ::

546,100 / 200
รวม 481,699.75 7/360
กน 800

มติ ที่ประชุมมีมติอนุมัติให้ นางกัญจน์ชญา โกศลศิริศักดิ์ กู้เงินปลดเปลื้องหนี้สิน โดยอนุมัติเงื่อนไขดังนี้

- อนุมัติให้กู้เงินได้ก่อนส่งครบ ๑๒ งวด ด้วย ๑๑ คะแนนเสียง
- อนุมัติให้เปลี่ยนสัญญากู้เงินปรับโครงสร้างหนี้มา เป็นสัญญากู้เงินปลดเปลื้องหนี้สิน ด้วย ๑๑ คะแนนเสียง
- อนุมัติให้เปลี่ยนสัญญากู้เงินปลดเปลื้องหนี้สิน เป็นสัญญาปรับโครงสร้างหนี้ ด้วย ๑๑ คะแนนเสียง
- อนุมัติให้เพิ่มหลักทรัพย์ค้ำประกัน ด้วย ๑๑ คะแนนเสียง

